

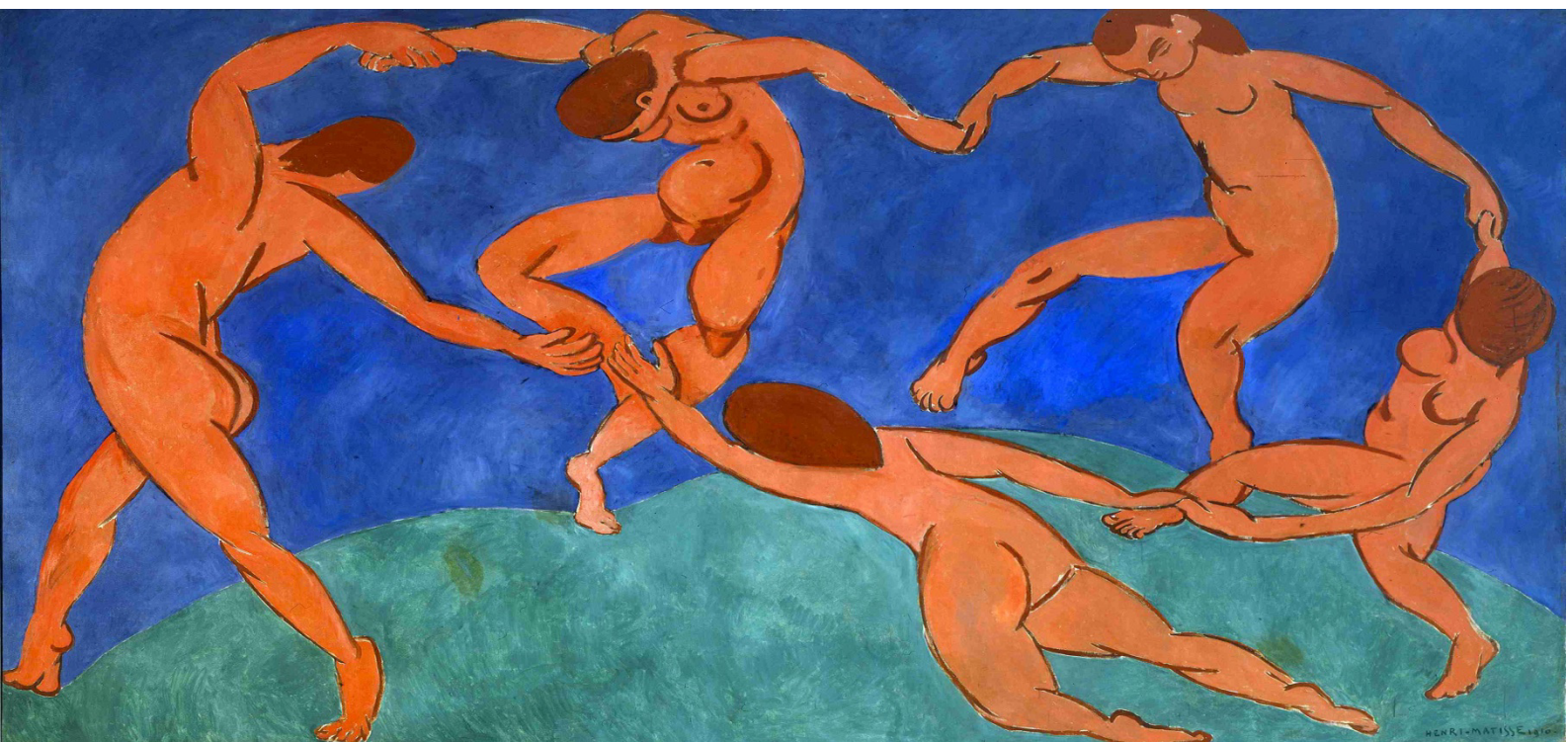

work-shop

VERSO UN'ECOLOGIA DELLA MENTE: DALLA CURA ALL'INCLUSIONE SOCIALE

19 Settembre 2023
Castello di Sperlinga



Evento realizzato con il contributo del programma Mattone Internazionale Salute – ProMIS programmazione 2023-2025

La salute mentale rappresenta un obiettivo prioritario del Sistema Sanitario Nazionale, in quanto consente la piena autorealizzazione, la costruzione di un'identità sociale e garantisce la produttività lavorativa. In Europa i disturbi mentali sono in aumento, si calcola che 84 milioni di persone soffrano di

un disagio psichico (fonte Health at Glance: Europe 2018). A questo proposito nell'ultimo discorso sullo stato dell'Unione, la presidente della commissione Europea Ursula von der Leyen ha annunciato di voler presentare nel corso del 2023 un nuovo approccio globale per la Salute Mentale.

L'evento, avendo come riferimento tematico l'area della "fragilità", intende porre in essere un momento di confronto sulle strategie adottate nel contesto regionale, nazionale ed europeo. Già dal 2013 la Regione Sicilia con l'adozione del Piano Strategico per la salute mentale, ha introdotto i primi processi di integrazione tra il Sistema Sanitario Regionale e gli Enti locali. Nel corso delle sessioni dei lavori si metteranno a confronto le politiche sanitarie della Regione Sicilia con quelle della Regione Emilia Romagna ed alla luce dei report legati al 3° programma sanitario della UE (2014-2020).

PROGRAMMA

8.30-9.00 **Registrazione partecipanti**

9.00-9.15 **Saluti delle autorità**

Dr. F. Iudica

Dr. G. Cucci

9.15 – 9.30 **ProMIS**

Dr. M. Bellomo

SESSIONE MATTUTINA

Moderatore: Dr. G. Cucci – Dr. A. Russo

9.30-10.00 **Il Budget di salute: definizione e metodi**

Dr. C. Murè

10.00-10.30 **Realtà regionali a confronto: il budget di salute in Emilia Romagna**

Dr. N. Vaccino

10.30 – 11.00 **Discussione**

11.00-11.30 Coffee break

11.30-12.00 **Building mental health services in European Countries: Toward a Methodology for evaluating recovery-oriented Practices.**

Prof. H. Killaspy

12.00-12.30 **Salute mentale e determinanti sociali**

Dr. A. Messina

12.30 – 13.00 **Discussione**

13.30-14.30 Light lunch

SESSIONE POMERIDIANA

Moderatore: Dr. A. Messina – Dr. C. Murè

14,30-16,30 **Quality and outcomes nei servizi di salute mentale nell'ASP di Enna**

Dr. A.M. Russo – Dr. C. Murè

16,30-17,30 **Gli Stakeolder: il loro punto di vista del sistema di cura**

Dr. D. Gambacurta – Dr. B. Lovotrico

17,30-18,00 **Chiusura dei lavori e redazione documento condiviso**

Dr. G. Cucci

MODERATORI E RELATORI

[Dr. G. CUCCÌ](#)

Direttore Dipartimento di Salute Mentale, ASP di Enna

[Dr. F. IUDICA](#)

Commissario straordinario ASP di Enna

[Prof. H. KILLASPY](#)

Professor of Rehabilitation Psychiatry and Consultant Rehabilitation Psychiatry
London

[Dr. A. MESSINA](#)

Medico Psichiatra, DSM di Enna - Docente a contratto, UNIKORE

[Dr. C. MURÈ](#)

Direttore UOC Dip. Pat., ASP Enna

[Dr. A. M. RUSSO](#)

Direttore UOC NPI, ASP Enna

[Dr. N. VACCINO](#)

Medico Psichiatra, DSM di Reggio Emilia

[Dr. D. GAMBACURTA](#)

Psicologo, SCS P. Farinato

[Dr. B. LOVOTRICO](#)

Psicologo , SCS S. Erbitense

COMITATO SCIENTIFICO:

[Dr. G. CUCCÌ](#) - [Dr. A. MESSINA](#) – [Dr. M. BELLOMO](#) – [Dr.ssa S. COSENTINO](#)

DESTINATARI

Operatori (Medici, Ass. Sociali, Infermieri, Educatori, Psicologi) e rappresentanti delle amministrazioni locali della Regione Sicilia.

NUMERO PARTECIPANTI:

40

METODOLOGIA:

“Peer Education”

DISSEMINAZIONE:

Alla fine dei lavori verrà redatto un documento condiviso nel quale evidenziare le “buone pratiche” in essere nelle realtà oggetto del confronto. La disseminazione del documento rivestirà carattere nazionale ed avverrà mediante siti web e canali social direttamente collegati alle “istituzioni” coinvolte nei lavori.