

REGIONE SICILIANA
AZIENDA SANITARIA PROVINCIALE
ENNA

DELIBERA N.

80

DEL

24 GEN. 2019

OGGETTO: PREVISIONE ECONOMICA DELLA GESTIONE ANNO 2019 – AZIENDA SANITARIA PROVINCIALE DI ENNA.

U.O. PROPONENTE : SERVIZIO ECONOMICO FINANZIARIO E PATRIMONIALE

PROPOSTA DI DELIBERAZIONE N. 393355
DEL 23.01.2019

IL RESPONSABILE DEL
PROCEDIMENTO
Dr. Angelo Nicoletti

IL DIRIGENTE DELL'U.O.C. PROPONENTE
Dr.ssa Ornella Monasteri

IL DIRETTORE DEL DIPARTIMENTO AMMINISTRATIVO
Dr.ssa Ornella Monasteri

S.E.F.P.

Si attesta la copertura finanziaria e la compatibilità con il bilancio di previsione vigente.

[] come da prospetto allegato (ALL. N. _____) che è parte integrante della presente delibera.

[] Autorizzazione n. _____ del _____ C.E. C.P.

IL RESPONSABILE DEL
PROCEDIMENTO

IL RESPONSABILE DEL S.E.F.P.
Dr.ssa Ornella Monasteri

DATA RICEZIONE DELLA PROPOSTA PRESSO U.O.C. STAFF 24/01/2019

IL DIRIGENTE RESPONSABILE DEL SERVIZIO ECONOMICO FINANZIARIO E PATRIMONIALE

PREMESSO

- l'art. 5 del Decreto Legislativo n° 502 del 30/12/92 così come modificato dal D. L.vo 517/93 e dal D.L.vo n° 229/99;
- il D.A. n° 24469 del 28/01/1998;
- la Circolare Assessoriale n° 1037 del 19/12/2000;
- la legge Regionale n. 5 del 14 Aprile 2009;
- Gli artt. 2423, 2423 bis, 2424 e 2425 del Codice Civile;
- il D.Lgs 118/2011;
- la Circolare n° 7 del 04 Aprile 2005 dell'Assessorato per la Sanità Dipartimento Regionale Fondo Sanitario Assistenza Sanitaria ed Ospedaliera – Igiene Pubblica e dell'Assessorato Bilancio e Finanze – Dipartimento Bilancio e Tesoro – Ragioneria Generale della Regione;

CONSIDERATO

- la nota prot. n. 0093290 del 18.12.2018 dell'Assessorato della Salute Dipartimento Regionale per la Pianificazione Strategica – Servizio 5° - Economico Finanziario – avente per oggetto “Direttive sui criteri generali di formulazione della Previsione economica della gestione anno 2019”
- che, giusto quanto previsto dalla nota Assessoriale anzi citata, i contributi da FSR indistinto si potranno esporre in fase di preventivo nella misura massima di quelli assegnati in sede di negoziazione 2018, ivi inclusa la quota del fondo di sostegno laddove assegnato, nel limite massimo del 90% del valore assegnato per il 2018;
- che il valore dei ricavi per Payback da considerare è pari al dato del Negoziato 2018;
- che, la presente Previsione economica della gestione per l'anno 2019 contiene il piano provvisorio degli investimenti per il triennio 2019/2021.
- che, atteso che le reali esigenze d'investimento con fondi propri dell'Azienda risultano di molto superiori ad ogni odierna ipotesi di assegnazione, lo stesso piano potrebbe subire sostanziali modifiche commisurate a nuove eventuali disponibilità acquisite in seguito alla negoziazione per l'esercizio 2019, in quanto solo in quel momento il Management Aziendale potrà realmente predisporre il piano delle azioni che ha posto o intende porre in essere, essendo le stesse strettamente collegate alla reale assegnazione per l'esercizio 2019.
- i contributi e i ricavi che l'Azienda A.S.P. di Enna prevede di incassare nel corso dell'esercizio 2019;

VISTI I SEGUENTI ALLEGATI ALLA PRESENTE DELIBERAZIONE

- Conto Economico Annuale Preventivo (art. 26 D.Lgs 118/2011);

- Piano dei flussi di cassa prospettici redatto secondo lo schema di cui all'art. 26 D.lgs 118/2011;
- Conto Economico di dettaglio (CE);
- Nota illustrativa, nella quale sono esplicitati i criteri utilizzati nella elaborazione della Previsione economica della gestione anno 2019;
- Piano degli investimenti triennio 2019/2021;
- Relazione del Commissario Straordinario;

Assumendo la responsabilità, veridicità e legittimità della presente proposta e della sua correttezza formale e sostanziale

PROPONE

Per quanto esposto in narrativa che s'intende integralmente riportato:

ADOTTARE, giusta nota prot. n. 0093290 del 18.12.2018 dell'Assessorato della Salute Dipartimento Regionale per la Pianificazione Strategica – Servizio 5° - Economico Finanziario – avente per oggetto “Direttive sui criteri generali di formulazione della Previsione economica della gestione anno 2019”:

- Conto Economico Annuale Preventivo (art. 26 D.Lgs 118/2011);
- Piano dei flussi di cassa prospettici redatto secondo lo schema di cui all'art. 26 D.lgs 118/2011;
- Conto Economico di dettaglio (CE);
- Nota illustrativa, nella quale sono esplicitati i criteri utilizzati nella elaborazione della Previsione economica della gestione anno 2019;
- Piano degli investimenti triennio 2019/2021;
- Relazione del Commissario Straordinario;

TRASMETTERE il presente provvedimento alla Conferenza dei Sindaci, al Collegio Sindacale, ed all'Assessorato della Salute - Dipartimento per la Pianificazione Strategica – Servizio 5° -.

Il Dirigente Responsabile del Servizio Economico Finanziario e Patrimoniale
-Dr.ssa Ornella Monasteri-

L'anno duemiladiecimotto ^{Anno} il giorno ^{Centiquattro} del mese di ^{Gennaio} nella sede dell'Azienda Sanitaria Provinciale di Enna

IL COMMISSARIO STRAORDINARIO

Dott. Francesco Iudica nominato con Decreto Assessoriale n. 2494 del 18.12.2018 coadiuvato dal Direttore Sanitario Dott. Emanuele Cassarà e con l'assistenza del Segretario Verbalizzante _____

VISTI

- La superiore proposta;
- la legge Regionale n. 5 del 14 Aprile 2009;
- L'Atto Aziendale adottato con Atto Deliberativo n. 429 del 01.06.2017 e s. m. e i.;
- Il Regolamento di Organizzazione e Funzionamento adottato con Atto Deliberativo n. 829/2016;

Con il parere favorevole del Direttore Sanitario

DELIBERA

1. **APPROVARE** la proposta di deliberazione che precede, parte integrante del presente atto, facendola propria e pertanto:
2. **ADOTTARE**, giusta nota prot. n. 0093290 del 18.12.2018 dell'Assessorato della Salute Dipartimento Regionale per la Pianificazione Strategica – Servizio 5° - Economico Finanziario – avente per oggetto “Direttive sui criteri generali di formulazione della Previsione economica della gestione anno 2019”:
 - Conto Economico Annuale Preventivo (art. 26 D.Lgs 118/2011);
 - Piano dei flussi di cassa prospettici redatto secondo lo schema di cui all'art. 26 D.lgs 118/2011;
 - Conto Economico di dettaglio (CE);
 - Nota illustrativa, nella quale sono esplicitati i criteri utilizzati nella elaborazione della Previsione economica della gestione anno 2019;
 - Piano degli investimenti triennio 2019/2021;
 - Relazione del Commissario Straordinario;
3. **TRASMETTERE** il presente provvedimento alla Conferenza dei Sindaci, al Collegio Sindacale, ed all'Assessorato della Salute - Dipartimento per la Pianificazione Strategica – Servizio 5°.

IL DIRETTORE SANITARIO
(Dott. Emanuele Cassarà)

IL COMMISSARIO STRAORDINARIO
(Dott. Francesco Iudica)

IL SEGRETARIO VERBALIZZANTE

Giuseppa Tornabene

IL COMMISSARIO STRAORDINARIO

Dott. Francesco Iudica nominato con Decreto Assessoriale n. 2494 del 18.12.2018
coordinato dal Direttore Sanitario Dott. Emanuele Cassarà e con l'assistenza del
Segretario Verbalizzante

VISTI

La superiore proposta;
la legge Regionale n. 5 del 14 Aprile 2009;
L'Atto Aziendale adottato con Atto Deliberativo n. 429 del 01.06.2017 e s.m.e.i.;
Il Regolamento di Organizzazione e funzionamento adottato con Atto Deliberativo
n. 829/2016;

PUBBLICAZIONE

Si dichiara che la presente deliberazione, su conforme relazione dell'addetto, è stata pubblicata in copia all'Albo Pretorio informatico dell'Azienda Sanitaria Provinciale di Enna, ai sensi e per gli effetti dell'art. 53, comma 2, della L.R. n° 30/93 s.m.i., e dell'art. 32 della L. n. 69 del 18/06/2009

dal 27 GEN 2019

al 10 FEB 2019

L'incaricato

PER DELEGA DEL DIRETTORE AMMINISTRATIVO
IL Dirigente U.O.C. COORD. STAFF

Notificata al Collegio Sindacale il con nota prot. n°

DELIBERA SOGGETTA AL CONTROLLO

dell'Assessorato Regionale Sanità ex L.R. n° 5/09 trasmessa in data _____ prot. n° _____

SI ATTESTA

che l'Assessorato Regionale Sanità:

- ha pronunciato l'**approvazione** con provvedimento n° _____ del _____
- ha pronunciato l'**annullamento** con provvedimento n° _____ del _____

come da allegato.

Delibera divenuta esecutiva per decorrenza del termine previsto dall'art. 16 della L.R. n° 5/09 dal _____

DELIBERA NON SOGGETTA AL CONTROLLO

- esecutiva ai sensi dell'art. 65 della L.R. n° 25/93, così come modificato dall'art. 53 della L.R. n° 30/93 s.m.i., per decorrenza del termine di 10 gg. di pubblicazione all'Albo, dal

~~06 FEB. 2019~~

- immediatamente esecutiva dal _____

Enna li,

IL FUNZIONARIO INCARICATO

REVOCA/ANNULLAMENTO/MODIFICA

- Revoca/annullamento in autotutela con provvedimento n° _____ del _____
- Modifica con provvedimento n° _____ del _____

Enna li,

IL FUNZIONARIO INCARICATO

REGIONE SICILIANA
AZIENDA SANITARIA PROVINCIALE
DI ENNA



BILANCIO ECONOMICO PREVENTIVO

ANNO 2019

CONTO ECONOMICO

CONTO ECONOMICO			Importi: Euro	
4) Manutenzione e riparazione	3.732.793	3.732.793	-	0,0%
5) Godimento di beni di terzi	1.695.236	1.692.836	2.400	0,1%
6) Costi del personale	108.634.001	108.634.001	-	0,0%
a) Personale dirigente medico	46.522.187	46.522.187	-	0,0%
b) Personale dirigente ruolo sanitario non medico	3.818.911	3.818.911	-	0,0%
c) Personale comparto ruolo sanitario	36.206.299	36.206.299	-	0,0%
d) Personale dirigente altri ruoli	1.795.811	1.795.811	-	0,0%
e) Personale comparto altri ruoli	20.290.793	20.290.793	-	0,0%
7) Oneri diversi di gestione	2.054.543	2.037.220	17.323	0,9%
8) Ammortamenti	5.416.891	6.026.576	-609.685	-10,1%
a) Ammortamenti immobilizzazioni immateriali	208.665	252.775	-44.110	-17,5%
b) Ammortamenti dei Fabbricati	3.159.189	3.200.936	-41.747	-1,3%
c) Ammortamenti delle altre immobilizzazioni materiali	2.049.037	2.572.865	-523.828	-20,4%
9) Svalutazione delle immobilizzazioni e dei crediti	-	-	-	-
10) Variazione delle rimanenze	-	-526.496	526.496	-100,0%
a) Variazione delle rimanenze sanitarie	-	-543.685	543.685	-100,0%
b) Variazione delle rimanenze non sanitarie	-	17.189	-17.189	-100,0%
11) Accantonamenti	2.925.731	4.370.406	-1.444.675	-33,1%
a) Accantonamenti per rischi	1.877.000	3.316.131	-1.439.131	-43,4%
b) Accantonamenti per premio operosità	168.667	168.667	-	0,0%
c) Accantonamenti per quote inutilizzate di contributi vincolati	237.000	237.000	-	0,0%
d) Altri accantonamenti	643.064	648.608	-5.544	-0,9%
Totale B)	364.696.224	365.371.717	-675.493	-0,2%
DIFF. TRA VALORE E COSTI DELLA PRODUZIONE (A-B)	6.879.913	7.130.979	-251.066	-3,5%
C) PROVENTI E ONERI FINANZIARI				
1) Interessi attivi ed altri proventi finanziari	-	-	-	-
2) Interessi passivi ed altri oneri finanziari	86.180	86.180	-	0,0%
Totale C)	-86.180	-86.180	-	0,0%
D) RETTIFICHE DI VALORE DI ATTIVITA' FINANZIARIE				
1) Rivalutazioni	-	-	-	-
2) Svalutazioni	-	-	-	-
Totale D)	-	-	-	-
E) PROVENTI E ONERI STRAORDINARI				
1) Proventi straordinari	1.333.154	1.919.625	-586.471	-30,6%
a) Plusvalenze	-	-	-	-
b) Altri proventi straordinari	1.333.154	1.919.625	-586.471	-30,6%
2) Oneri straordinari	-	915.797	-915.797	-100,0%
a) Minusvalenze	-	-	-	-
b) Altri oneri straordinari	-	915.797	-915.797	-100,0%
Totale E)	1.333.154	1.003.828	329.326	32,8%
RISULTATO PRIMA DELLE IMPOSTE (A-B+C+D+E)	8.126.887	8.048.627	78.260	1,0%
Y) IMPOSTE SUL REDDITO DELL'ESERCIZIO				
1) IRAP	7.931.887	7.853.627	78.260	1,0%
a) IRAP relativa a personale dipendente	7.079.358	7.079.358	-	0,0%
b) IRAP relativa a collaboratori e personale assimilato a lavoro dipendente	753.341	675.081	78.260	11,6%
c) IRAP relativa ad attività di libera professione (intraoemia)	99.188	99.188	-	0,0%
d) IRAP relativa ad attività commerciali	-	-	-	-
2) IRES	195.000	195.000	-	0,0%
3) Accantonamento a fondo imposte (accertamenti, condoni, ecc.)	-	-	-	-
Totale Y)	8.126.887	8.048.627	78.260	1,0%
UTILE (PERDITA) DELL'ESERCIZIO	-	-	-	-

Enna 17/01/2019

Il Responsabile del Servizio Economico Finanziario e Patrimoniale
Dott.ssa Ornella Monasteri

Il Commissario Straordinario
Dr. Francesco Indica

Codice Azienda ----->

204

inserire Anno
solo nella
prima cellainserire mese per
esteso solo nella
prima cellaColonna nella quale
inserire i dati

Cons	CODICE	VOCE NUOVO MODELLO CE (1)	2019	PREV		
	AA0010	A.1) Contributi in c/esercizio	2019	PREV	0	324.372
	AA0020	A.1.A) Contributi da Regione o Prov. Aut. per quota F.S. regionale	2019	PREV	0	315.843
	AA0030	A.1.A.1) da Regione o Prov. Aut. per quota F.S. regionale indistinto	2019	PREV	313.063	313.063
	AA0040	A.1.A.2) da Regione o Prov. Aut. per quota F.S. regionale vincolato	2019	PREV	2.780	2.780
	AA0050	A.1.B) Contributi c/esercizio (extra fondo)	2019	PREV	0	8.529
	AA0060	A.1.B.1) da Regione o Prov. Aut. (extra fondo)	2019	PREV	0	8.529
	AA0070	A.1.B.1.1) Contributi da Regione o Prov. Aut. (extra fondo) vincolati	2019	PREV	8.529	8.529
	AA0080	A.1.B.1.2) Contributi da Regione o Prov. Aut. (extra fondo) - Risorse aggiuntive da bilancio regionale a titolo di copertura LEA	2019	PREV	0	0
	AA0090	A.1.B.1.3) Contributi da Regione o Prov. Aut. (extra fondo) - Risorse aggiuntive da bilancio regionale a titolo di copertura extra LEA	2019	PREV	0	0
	AA0100	A.1.B.1.4) Contributi da Regione o Prov. Aut. (extra fondo) - Altro	2019	PREV	0	0
	AA0110	A.1.B.2) Contributi da Aziende sanitarie pubbliche della Regione o Prov. Aut. (extra fondo)	2019	PREV	0	0
R	AA0120	A.1.B.2.1) Contributi da Aziende sanitarie pubbliche della Regione o Prov. Aut. (extra fondo) vincolati	2019	PREV	0	0
R	AA0130	A.1.B.2.2) Contributi da Aziende sanitarie pubbliche della Regione o Prov. Aut. (extra fondo) altro	2019	PREV	0	0
	AA0140	A.1.B.3) Contributi da altri soggetti pubblici (extra fondo)	2019	PREV	0	0
	AA0150	A.1.B.3.1) Contributi da altri soggetti pubblici (extra fondo) vincolati	2019	PREV	0	0
	AA0160	A.1.B.3.2) Contributi da altri soggetti pubblici (extra fondo) L. 210/92	2019	PREV	0	0
	AA0170	A.1.B.3.3) Contributi da altri soggetti pubblici (extra fondo) altro	2019	PREV	0	0
	AA0180	A.1.C) Contributi c/esercizio per ricerca	2019	PREV	0	0
	AA0190	A.1.C.1) Contributi da Ministero della Salute per ricerca corrente	2019	PREV	0	0
	AA0200	A.1.C.2) Contributi da Ministero della Salute per ricerca finalizzata	2019	PREV	0	0
	AA0210	A.1.C.3) Contributi da Regione ed altri soggetti pubblici per ricerca	2019	PREV	0	0
	AA0220	A.1.C.4) Contributi da privati per ricerca	2019	PREV	0	0
	AA0230	A.1.D) Contributi c/esercizio da privati	2019	PREV	0	0
	AA0240	A.2) Rettifica contributi c/esercizio per destinazione ad investimenti	2019	PREV	0	0
	AA0250	A.2.A) Rettifica contributi in c/esercizio per destinazione ad investimenti - da Regione o Prov. Aut. per quota F.S. regionale	2019	PREV	0	0
	AA0260	A.2.B) Rettifica contributi in c/esercizio per destinazione ad investimenti - altri contributi	2019	PREV	0	0
	AA0270	A.3) Utilizzo fondi per quote inutilizzate contributi vincolati di esercizi precedenti	2019	PREV	0	1.093
	AA0280	A.3.A) Utilizzo fondi per quote inutilizzate contributi di esercizi precedenti da Regione o Prov. Aut. per quota F.S. regionale vincolato	2019	PREV	1.093	1.093
	AA0290	A.3.B) Utilizzo fondi per quote inutilizzate contributi di esercizi precedenti da soggetti pubblici (extra fondo) vincolati	2019	PREV	0	0
	AA0300	A.3.C) Utilizzo fondi per quote inutilizzate contributi di esercizi precedenti per ricerca	2019	PREV	0	0
	AA0310	A.3.D) Utilizzo fondi per quote inutilizzate contributi vincolati di esercizi precedenti da privati	2019	PREV	0	0
	AA0320	A.4) Ricavi per prestazioni sanitarie e sociosanitarie a rilevanza sanitaria	2019	PREV	0	37.392
	AA0330	A.4.A) Ricavi per prestazioni sanitarie e sociosanitarie a rilevanza sanitaria erogate a soggetti pubblici	2019	PREV	0	33.858
R	AA0340	A.4.A.1) Ricavi per prestaz. sanitarie e sociosanitarie a rilevanza sanitaria erogate ad Aziende sanitarie pubbliche della Regione	2019	PREV	0	32.816
R	AA0350	A.4.A.1.1) Prestazioni di ricovero	2019	PREV	28.097	28.097
R	AA0360	A.4.A.1.2) Prestazioni di specialistica ambulatoriale	2019	PREV	3.060	3.060
R	AA0370	A.4.A.1.3) Prestazioni di psichiatria residenziale e semiresidenziale	2019	PREV	520	520
R	AA0380	A.4.A.1.4) Prestazioni di File F	2019	PREV	593	593
R	AA0390	A.4.A.1.5) Prestazioni servizi MMG, PLS, Contin. assistenziale	2019	PREV	86	86
R	AA0400	A.4.A.1.6) Prestazioni servizi farmaceutica convenzionata	2019	PREV	309	309
R	AA0410	A.4.A.1.7) Prestazioni termali	2019	PREV	0	0
R	AA0420	A.4.A.1.8) Prestazioni trasporto ambulanze ed elisoccorso	2019	PREV	0	0
R	AA0430	A.4.A.1.9) Altre prestazioni sanitarie e socio-sanitarie a rilevanza sanitaria	2019	PREV	151	151
	AA0440	A.4.A.2) Ricavi per prestaz. sanitarie e sociosanitarie a rilevanza sanitaria erogate ad altri soggetti pubblici	2019	PREV	39	39
	AA0450	A.4.A.3) Ricavi per prestaz. sanitarie e sociosanitarie a rilevanza sanitaria erogate a soggetti pubblici Extraregione	2019	PREV	0	1.003
S	AA0460	A.4.A.3.1) Prestazioni di ricovero	2019	PREV	290	290
S	AA0470	A.4.A.3.2) Prestazioni ambulatoriali	2019	PREV	123	123
SS	AA0480	A.4.A.3.3) Prestazioni di psichiatria non soggetta a compensazione (resid. e semiresid.)	2019	PREV	0	0
S	AA0490	A.4.A.3.4) Prestazioni di File F	2019	PREV	4	4
S	AA0500	A.4.A.3.5) Prestazioni servizi MMG, PLS, Contin. assistenziale Extraregione	2019	PREV	29	29
S	AA0510	A.4.A.3.6) Prestazioni servizi farmaceutica convenzionata Extraregione	2019	PREV	59	59
S	AA0520	A.4.A.3.7) Prestazioni termali Extraregione	2019	PREV	0	0
S	AA0530	A.4.A.3.8) Prestazioni trasporto ambulanze ed elisoccorso Extraregione	2019	PREV	0	0
S	AA0540	A.4.A.3.9) Altre prestazioni sanitarie e sociosanitarie a rilevanza sanitaria Extraregione	2019	PREV	0	0
S	AA0550	A.4.A.3.10) Ricavi per cessione di emocomponenti e cellule staminali Extraregione	2019	PREV	0	0
S	AA0560	A.4.A.3.11) Ricavi per differenziale tariffe TUC	2019	PREV	0	0
SS	AA0570	A.4.A.3.12) Altre prestazioni sanitarie e sociosanitarie a rilevanza sanitaria non soggette a compensazione Extraregione	2019	PREV	0	0
SS	AA0580	A.4.A.3.12.A) Prestazioni di assistenza riabilitativa non soggette a compensazione Extraregione	2019	PREV	0	0
SS	AA0590	A.4.A.3.12.B) Altre prestazioni sanitarie e socio-sanitarie a rilevanza sanitaria non soggette a compensazione Extraregione	2019	PREV	0	0
	AA0600	A.4.A.3.13) Altre prestazioni sanitarie a rilevanza sanitaria - Mobilità attiva Internazionale	2019	PREV	498	498
S	AA0610	A.4.B) Ricavi per prestazioni sanitarie e sociosanitarie a rilevanza sanitaria erogate da privati v/residenti Extraregione in compensazione (mobilità attiva)	2019	PREV	0	944
S	AA0620	A.4.B.1) Prestazioni di ricovero da priv. Extraregione in compensazione (mobilità attiva)	2019	PREV	652	652
S	AA0630	A.4.B.2) Prestazioni ambulatoriali da priv. Extraregione in compensazione (mobilità attiva)	2019	PREV	292	292
S	AA0640	A.4.B.3) Prestazioni di File F da priv. Extraregione in compensazione (mobilità attiva)	2019	PREV	0	0
S	AA0650	A.4.B.4) Altre prestazioni sanitarie e sociosanitarie a rilevanza sanitaria erogate da privati v/residenti Extraregione in compensazione (mobilità attiva)	2019	PREV	0	0
	AA0660	A.4.C) Ricavi per prestazioni sanitarie e sociosanitarie a rilevanza sanitaria erogate a privati	2019	PREV	820	820
	AA0670	A.4.D) Ricavi per prestazioni sanitarie erogate in regime di intramoenia	2019	PREV	0	1.770
	AA0680	A.4.D.1) Ricavi per prestazioni sanitarie intramoenia - Area ospedaliera	2019	PREV	0	0
	AA0690	A.4.D.2) Ricavi per prestazioni sanitarie intramoenia - Area specialistica	2019	PREV	598	598
	AA0700	A.4.D.3) Ricavi per prestazioni sanitarie intramoenia - Area sanità pubblica	2019	PREV	0	0
	AA0710	A.4.D.4) Ricavi per prestazioni sanitarie intramoenia - Consulenze (ex art. 55 c.1 lett. c), d) ed ex art. 57-58)	2019	PREV	117	117
R	AA0720	A.4.D.5) Ricavi per prestazioni sanitarie intramoenia - Consulenze (ex art. 55 c.1 lett. c), d) ed ex art. 57-58) (Aziende sanitarie pubbliche della Regione)	2019	PREV	1.055	1.055
	AA0730	A.4.D.6) Ricavi per prestazioni sanitarie intramoenia - Altro	2019	PREV	0	0
R	AA0740	A.4.D.7) Ricavi per prestazioni sanitarie intramoenia - Altro (Aziende sanitarie pubbliche della Regione)	2019	PREV	0	0
	AA0750	A.5) Concorsi, recuperi e rimborsi	2019	PREV	0	2.924
	AA0760	A.5.A) Rimborsi assicurativi	2019	PREV	43	43

Codice Azienda -----> 204

inserire Anno
solo nella
prima cellainserire mese per
esteso solo nella
prima cellaColonna nella quale
inserirò i dati

Cons	CODICE	VOCE NUOVO MODELLO CE (1)	2019	PREV		
	AA0770	A.5.B) Concorsi, recuperi e rimborsi da Regione	2019	PREV	0	0
	AA0780	A.5.B.1) Rimborsamento degli oneri stipendiali del personale dell'azienda in posizione di comando presso la Regione	2019	PREV	0	0
	AA0790	A.5.B.2) Altri concorsi, recuperi e rimborsi da parte della Regione	2019	PREV	0	0
R	AA0800	A.5.C) Concorsi, recuperi e rimborsi da Aziende sanitarie pubbliche della Regione	2019	PREV	0	1.053
R	AA0810	A.5.C.1) Rimborsamento degli oneri stipendiali del personale dipendente dell'azienda in posizione di comando presso Aziende sanitarie pubbliche della Regione	2019	PREV	280	280
R	AA0820	A.5.C.2) Rimborsi per acquisto beni da parte di Aziende sanitarie pubbliche della Regione	2019	PREV	0	0
R	AA0830	A.5.C.3) Altri concorsi, recuperi e rimborsi da parte di Aziende sanitarie pubbliche della Regione	2019	PREV	773	773
	AA0840	A.5.D) Concorsi, recuperi e rimborsi da altri soggetti pubblici	2019	PREV	0	17
	AA0850	A.5.D.1) Rimborsamento degli oneri stipendiali del personale dipendente dell'azienda in posizione di comando presso altri soggetti pubblici	2019	PREV	17	17
	AA0860	A.5.D.2) Rimborsi per acquisto beni da parte di altri soggetti pubblici	2019	PREV	0	0
	AA0870	A.5.D.3) Altri concorsi, recuperi e rimborsi da parte di altri soggetti pubblici	2019	PREV	0	0
	AA0880	A.5.E) Concorsi, recuperi e rimborsi da privati	2019	PREV	0	1.811
	AA0890	A.5.E.1) Rimborsamento da aziende farmaceutiche per Pay back	2019	PREV	0	1.547
	AA0900	A.5.E.1.1) Pay-back per il superamento del tetto della spesa farmaceutica territoriale	2019	PREV	0	0
	AA0910	A.5.E.1.2) Pay-back per superamento del tetto della spesa farmaceutica ospedaliera	2019	PREV	0	0
	AA0920	A.5.E.1.3) Ulteriore Pay-back	2019	PREV	1.547	1.547
	AA0930	A.5.E.2) Altri concorsi, recuperi e rimborsi da privati	2019	PREV	264	264
	AA0940	A.6) Compartecipazione alla spesa per prestazioni sanitarie (Ticket)	2019	PREV	0	1.446
	AA0950	A.6.A) Compartecipazione alla spesa per prestazioni sanitarie - Ticket sulle prestazioni di specialistica ambulatoriale	2019	PREV	1.446	1.446
	AA0960	A.6.B) Compartecipazione alla spesa per prestazioni sanitarie - Ticket sul pronto soccorso	2019	PREV	0	0
	AA0970	A.6.C) Compartecipazione alla spesa per prestazioni sanitarie (Ticket) - Altro	2019	PREV	0	0
	AA0980	A.7) Quota contributi c/capitale imputata all'esercizio	2019	PREV	0	4.034
	AA0990	A.7.A) Quota imputata all'esercizio dei finanziamenti per investimenti dallo Stato	2019	PREV	1.973	1.973
	AA1000	A.7.B) Quota imputata all'esercizio dei finanziamenti per investimenti da Regione	2019	PREV	8	8
	AA1010	A.7.C) Quota imputata all'esercizio dei finanziamenti per beni di prima dotazione	2019	PREV	0	0
	AA1020	A.7.D) Quota imputata all'esercizio dei contributi in c/ esercizio FSR destinati ad investimenti	2019	PREV	1.783	1.783
	AA1030	A.7.E) Quota imputata all'esercizio degli altri contributi in c/ esercizio destinati ad investimenti	2019	PREV	216	216
	AA1040	A.7.F) Quota imputata all'esercizio di altre poste del patrimonio netto	2019	PREV	54	54
	AA1050	A.8) Incrementi delle immobilizzazioni per lavori interni	2019	PREV	0	0
	AA1060	A.9) Altri ricavi e proventi	2019	PREV	0	315
	AA1070	A.9.A) Ricavi per prestazioni non sanitarie	2019	PREV	87	87
	AA1080	A.9.B) Fitti attivi ed altri proventi da attività immobiliari	2019	PREV	59	59
	AA1090	A.9.C) Altri proventi diversi	2019	PREV	169	169
	AZ9999	Totale valore della produzione (A)	2019	PREV	0	371.576
	BA0010	B.1) Acquisti di beni	2019	PREV	0	29.586
	BA0020	B.1.A) Acquisti di beni sanitari	2019	PREV	0	29.045
	BA0030	B.1.A.1) Prodotti farmaceutici ed emoderivati	2019	PREV	0	16.367
	BA0040	B.1.A.1.1) Medicinali con AIC, ad eccezione di vaccini ed emoderivati di produzione regionale	2019	PREV	16.240	16.240
	BA0050	B.1.A.1.2) Medicinali senza AIC	2019	PREV	127	127
	BA0060	B.1.A.1.3) Emoderivati di produzione regionale	2019	PREV	0	0
	BA0070	B.1.A.2) Sangue ed emocomponenti	2019	PREV	0	0
R	BA0080	B.1.A.2.1) da pubblico (Aziende sanitarie pubbliche della Regione) - Mobilità intraregionale	2019	PREV	0	0
S	BA0090	B.1.A.2.2) da pubblico (Aziende sanitarie pubbliche extra Regione) - Mobilità extraregionale	2019	PREV	0	0
	BA0100	B.1.A.2.3) da altri soggetti	2019	PREV	0	0
	BA0210	B.1.A.3) Dispositivi medici	2019	PREV	0	10.670
	BA0220	B.1.A.3.1) Dispositivi medici	2019	PREV	6.648	6.648
	BA0230	B.1.A.3.2) Dispositivi medici impiantabili attivi	2019	PREV	1.050	1.050
	BA0240	B.1.A.3.3) Dispositivi medici diagnostici in vitro (IVD)	2019	PREV	2.972	2.972
	BA0250	B.1.A.4) Prodotti dietetici	2019	PREV	246	246
	BA0260	B.1.A.5) Materiali per la profilassi (vaccini)	2019	PREV	1.650	1.650
	BA0270	B.1.A.6) Prodotti chimici	2019	PREV	6	6
	BA0280	B.1.A.7) Materiali e prodotti per uso veterinario	2019	PREV	36	36
	BA0290	B.1.A.8) Altri beni e prodotti sanitari	2019	PREV	70	70
R	BA0300	B.1.A.9) Beni e prodotti sanitari da Aziende sanitarie pubbliche della Regione	2019	PREV	0	0
	BA0310	B.1.B) Acquisti di beni non sanitari	2019	PREV	0	541
	BA0320	B.1.B.1) Prodotti alimentari	2019	PREV	5	5
	BA0330	B.1.B.2) Materiali di guardaroba, di pulizia e di convivenza in genere	2019	PREV	75	75
	BA0340	B.1.B.3) Combustibili, carburanti e lubrificanti	2019	PREV	69	69
	BA0350	B.1.B.4) Supporti informatici e cancelleria	2019	PREV	277	277
	BA0360	B.1.B.5) Materiale per la manutenzione	2019	PREV	58	58
	BA0370	B.1.B.6) Altri beni e prodotti non sanitari	2019	PREV	57	57
R	BA0380	B.1.B.7) Beni e prodotti non sanitari da Aziende sanitarie pubbliche della Regione	2019	PREV	0	0
	BA0390	B.2) Acquisti di servizi	2019	PREV	0	210.651
	BA0400	B.2.A) Acquisti servizi sanitari	2019	PREV	0	195.471
	BA0410	B.2.A.1) Acquisti servizi sanitari per medicina di base	2019	PREV	0	21.559
	BA0420	B.2.A.1.1) - da convenzione	2019	PREV	0	21.300
	BA0430	B.2.A.1.1.A) Costi per assistenza MMG	2019	PREV	13.200	13.200
	BA0440	B.2.A.1.1.B) Costi per assistenza PLS	2019	PREV	2.786	2.786
	BA0450	B.2.A.1.1.C) Costi per assistenza Continuità assistenziale	2019	PREV	4.164	4.164
	BA0460	B.2.A.1.1.D) Altro (medicina dei servizi, psicologi, medici 118, ecc)	2019	PREV	1.150	1.150
R	BA0470	B.2.A.1.2) - da pubblico (Aziende sanitarie pubbliche della Regione) - Mobilità intraregionale	2019	PREV	114	114
S	BA0480	B.2.A.1.3) - da pubblico (Aziende sanitarie pubbliche Extraregione) - Mobilità extraregionale	2019	PREV	145	145
	BA0490	B.2.A.2) Acquisti servizi sanitari per farmaceutica	2019	PREV	0	22.112
	BA0500	B.2.A.2.1) - da convenzione	2019	PREV	21.453	21.453
R	BA0510	B.2.A.2.2) - da pubblico (Aziende sanitarie pubbliche della Regione)- Mobilità intraregionale	2019	PREV	476	476
S	BA0520	B.2.A.2.3) - da pubblico (Extraregione)	2019	PREV	183	183
	BA0530	B.2.A.3) Acquisti servizi sanitari per assistenza specialistica ambulatoriale	2019	PREV	0	22.591
R	BA0540	B.2.A.3.1) - da pubblico (Aziende sanitarie pubbliche della Regione)	2019	PREV	8.097	8.097
	BA0550	B.2.A.3.2) - da pubblico (altri soggetti pubbl. della Regione)	2019	PREV	0	0
S	BA0560	B.2.A.3.3) - da pubblico (Extraregione)	2019	PREV	918	918

Codice Azienda ----->

204

inserire Anno
solo nella
prima cellainserire mese per
esteso solo nella
prima cellaColonna nella quale
inserire i dati

Cons	CODICE	VOCE NUOVO MODELLO CE (1)	2019	PREV		
	BA0570	B.2.A.3.4) - da privato - Medici SUMAI	2019	PREV	5.967	5.967
	BA0580	B.2.A.3.5) - da privato	2019	PREV	0	7.609
	BA0590	B.2.A.3.5.A) Servizi sanitari per assistenza specialistica da IRCCS privati e Policlinici privati	2019	PREV	2.000	2.000
	BA0600	B.2.A.3.5.B) Servizi sanitari per assistenza specialistica da Ospedali Classificati privati	2019	PREV	0	0
	BA0610	B.2.A.3.5.C) Servizi sanitari per assistenza specialistica da Case di Cura private	2019	PREV	0	0
	BA0620	B.2.A.3.5.D) Servizi sanitari per assistenza specialistica da altri privati	2019	PREV	5.609	5.609
	BA0630	B.2.A.3.6) - da privato per cittadini non residenti - Extraregione (mobilità attiva in compensazione)	2019	PREV	0	0
	BA0640	B.2.A.4) Acquisti servizi sanitari per assistenza riabilitativa	2019	PREV	0	3.202
R	BA0650	B.2.A.4.1) - da pubblico (Aziende sanitarie pubbliche della Regione)	2019	PREV	1.067	1.067
	BA0660	B.2.A.4.2) - da pubblico (altri soggetti pubbl. della Regione)	2019	PREV	0	0
SS	BA0670	B.2.A.4.3) - da pubblico (Extraregione) non soggetti a compensazione	2019	PREV	0	0
	BA0680	B.2.A.4.4) - da privato (intra-regionale)	2019	PREV	2.114	2.114
	BA0690	B.2.A.4.5) - da privato (extraregionale)	2019	PREV	21	21
	BA0700	B.2.A.5) Acquisti servizi sanitari per assistenza integrativa	2019	PREV	0	2.998
R	BA0710	B.2.A.5.1) - da pubblico (Aziende sanitarie pubbliche della Regione)	2019	PREV	0	0
	BA0720	B.2.A.5.2) - da pubblico (altri soggetti pubbl. della Regione)	2019	PREV	0	0
S	BA0730	B.2.A.5.3) - da pubblico (Extraregione)	2019	PREV	0	0
	BA0740	B.2.A.5.4) - da privato	2019	PREV	2.998	2.998
	BA0750	B.2.A.6) Acquisti servizi sanitari per assistenza protesica	2019	PREV	0	4.257
R	BA0760	B.2.A.6.1) - da pubblico (Aziende sanitarie pubbliche della Regione)	2019	PREV	0	0
	BA0770	B.2.A.6.2) - da pubblico (altri soggetti pubbl. della Regione)	2019	PREV	0	0
S	BA0780	B.2.A.6.3) - da pubblico (Extraregione)	2019	PREV	0	0
	BA0790	B.2.A.6.4) - da privato	2019	PREV	4.257	4.257
	BA0800	B.2.A.7) Acquisti servizi sanitari per assistenza ospedaliera	2019	PREV	0	74.561
R	BA0810	B.2.A.7.1) - da pubblico (Aziende sanitarie pubbliche della Regione)	2019	PREV	37.921	37.921
	BA0820	B.2.A.7.2) - da pubblico (altri soggetti pubbl. della Regione)	2019	PREV	1	1
S	BA0830	B.2.A.7.3) - da pubblico (Extraregione)	2019	PREV	5.639	5.639
	BA0840	B.2.A.7.4) - da privato	2019	PREV	0	31.000
	BA0850	B.2.A.7.4.A) Servizi sanitari per assistenza ospedaliera da IRCCS privati e Policlinici privati	2019	PREV	31.000	31.000
	BA0860	B.2.A.7.4.B) Servizi sanitari per assistenza ospedaliera da Ospedali Classificati privati	2019	PREV	0	0
	BA0870	B.2.A.7.4.C) Servizi sanitari per assistenza ospedaliera da Case di Cura private	2019	PREV	0	0
	BA0880	B.2.A.7.4.D) Servizi sanitari per assistenza ospedaliera da altri privati	2019	PREV	0	0
	BA0890	B.2.A.7.5) - da privato per cittadini non residenti - Extraregione (mobilità attiva in compensazione)	2019	PREV	0	0
	BA0900	B.2.A.8) Acquisto prestazioni di psichiatria residenziale e semiresidenziale	2019	PREV	0	4.719
R	BA0910	B.2.A.8.1) - da pubblico (Aziende sanitarie pubbliche della Regione)	2019	PREV	1.168	1.168
	BA0920	B.2.A.8.2) - da pubblico (altri soggetti pubbl. della Regione)	2019	PREV	0	0
SS	BA0930	B.2.A.8.3) - da pubblico (Extraregione) - non soggette a compensazione	2019	PREV	0	0
	BA0940	B.2.A.8.4) - da privato (intra-regionale)	2019	PREV	3.418	3.418
	BA0950	B.2.A.8.5) - da privato (extraregionale)	2019	PREV	133	133
	BA0960	B.2.A.9) Acquisto prestazioni di distribuzione farmaci File F	2019	PREV	0	14.128
R	BA0970	B.2.A.9.1) - da pubblico (Aziende sanitarie pubbliche della Regione) - Mobilità intra-regionale	2019	PREV	12.729	12.729
	BA0980	B.2.A.9.2) - da pubblico (altri soggetti pubbl. della Regione)	2019	PREV	0	0
S	BA0990	B.2.A.9.3) - da pubblico (Extraregione)	2019	PREV	534	534
	BA1000	B.2.A.9.4) - da privato (intra-regionale)	2019	PREV	865	865
	BA1010	B.2.A.9.5) - da privato (extraregionale)	2019	PREV	0	0
	BA1020	B.2.A.9.6) - da privato per cittadini non residenti - Extraregione (mobilità attiva in compensazione)	2019	PREV	0	0
	BA1030	B.2.A.10) Acquisto prestazioni termali in convenzione	2019	PREV	0	58
R	BA1040	B.2.A.10.1) - da pubblico (Aziende sanitarie pubbliche della Regione) - Mobilità intra-regionale	2019	PREV	28	28
	BA1050	B.2.A.10.2) - da pubblico (altri soggetti pubbl. della Regione)	2019	PREV	0	0
S	BA1060	B.2.A.10.3) - da pubblico (Extraregione)	2019	PREV	30	30
	BA1070	B.2.A.10.4) - da privato	2019	PREV	0	0
	BA1080	B.2.A.10.5) - da privato per cittadini non residenti - Extraregione (mobilità attiva in compensazione)	2019	PREV	0	0
	BA1090	B.2.A.11) Acquisto prestazioni di trasporto sanitario	2019	PREV	0	696
R	BA1100	B.2.A.11.1) - da pubblico (Aziende sanitarie pubbliche della Regione) - Mobilità intra-regionale	2019	PREV	0	0
	BA1110	B.2.A.11.2) - da pubblico (altri soggetti pubbl. della Regione)	2019	PREV	0	0
S	BA1120	B.2.A.11.3) - da pubblico (Extraregione)	2019	PREV	57	57
	BA1130	B.2.A.11.4) - da privato	2019	PREV	639	639
	BA1140	B.2.A.12) Acquisto prestazioni Socio-Sanitarie a rilevanza sanitaria	2019	PREV	0	8.668
R	BA1150	B.2.A.12.1) - da pubblico (Aziende sanitarie pubbliche della Regione) - Mobilità intra-regionale	2019	PREV	231	231
	BA1160	B.2.A.12.2) - da pubblico (altri soggetti pubblici della Regione)	2019	PREV	290	290
SS	BA1170	B.2.A.12.3) - da pubblico (Extraregione) non soggette a compensazione	2019	PREV	0	0
	BA1180	B.2.A.12.4) - da privato (intra-regionale)	2019	PREV	8.125	8.125
	BA1190	B.2.A.12.5) - da privato (extraregionale)	2019	PREV	22	22
	BA1200	B.2.A.13) Compartecipazione al personale per att. libero-prof. (intramoenia)	2019	PREV	0	1.258
	BA1210	B.2.A.13.1) Compartecipazione al personale per att. libero professionale intramoenia - Area ospedaliera	2019	PREV	0	0
	BA1220	B.2.A.13.2) Compartecipazione al personale per att. libero professionale intramoenia- Area specialistica	2019	PREV	432	432
	BA1230	B.2.A.13.3) Compartecipazione al personale per att. libero professionale intramoenia - Area sanità pubblica	2019	PREV	0	0
	BA1240	B.2.A.13.4) Compartecipazione al personale per att. libero professionale intramoenia - Consulenze (ex art. 55 c.1 lett. c), d) ed ex Art. 57-58)	2019	PREV	774	774
R	BA1250	B.2.A.13.5) Compartecipazione al personale per att. libero professionale intramoenia - Consulenze (ex art. 55 c.1 lett. c), d) ed ex Art. 57-58) (Aziende sanitarie pubbliche della Regione)	2019	PREV	0	0
	BA1260	B.2.A.13.6) Compartecipazione al personale per att. libero professionale intramoenia - Altro	2019	PREV	52	52
R	BA1270	B.2.A.13.7) Compartecipazione al personale per att. libero professionale intramoenia - Altro (Aziende sanitarie pubbliche della Regione)	2019	PREV	0	0
	BA1280	B.2.A.14) Rimborsi, assegni e contributi sanitari	2019	PREV	0	9.681
	BA1290	B.2.A.14.1) Contributi ad associazioni di volontariato	2019	PREV	293	293
	BA1300	B.2.A.14.2) Rimborsi per cure all'estero	2019	PREV	0	0
	BA1310	B.2.A.14.3) Contributi a società partecipate e/o enti dipendenti della Regione	2019	PREV	0	0
	BA1320	B.2.A.14.4) Contributo Legge 210/92	2019	PREV	0	0
	BA1330	B.2.A.14.5) Altri rimborsi, assegni e contributi	2019	PREV	9.047	9.047
R	BA1340	B.2.A.14.6) Rimborsi, assegni e contributi v/Aziende sanitarie pubbliche della Regione	2019	PREV	341	341
	BA1350	B.2.A.15) Consulenze, Collaborazioni, Interinale e altre prestazioni di lavoro sanitarie e sociosanitarie	2019	PREV	0	615
R	BA1360	B.2.A.15.1) Consulenze sanitarie e sociosan. da Aziende sanitarie pubbliche della Regione	2019	PREV	0	0

Codice Azienda ----->

204

inserire Anno
solo nella
prima cellainserire mese per
esteso solo nella
prima cellaColonna nella quale
inserire i dati

Cons	CODICE	VOCE NUOVO MODELLO CE (1)	2019	PREV		
	BA1370	B.2.A.15.2) Consulenze sanitarie e sociosanit. da terzi - Altri soggetti pubblici	2019	PREV	0	0
	BA1380	B.2.A.15.3) Consulenze, Collaborazioni, Interinale e altre prestazioni di lavoro sanitarie e socios. da privato	2019	PREV	0	396
	BA1390	B.2.A.15.3.A) Consulenze sanitarie da privato - articolo 55, comma 2, CCNL 8 giugno 2000	2019	PREV	0	0
	BA1400	B.2.A.15.3.B) Altre consulenze sanitarie e sociosanitarie da privato	2019	PREV	0	0
	BA1410	B.2.A.15.3.C) Collaborazioni coordinate e continuative sanitarie e socios. da privato	2019	PREV	0	0
	BA1420	B.2.A.15.3.D) Indennità a personale universitario - area sanitaria	2019	PREV	0	0
	BA1430	B.2.A.15.3.E) Lavoro interinale - area sanitaria	2019	PREV	0	0
	BA1440	B.2.A.15.3.F) Altre collaborazioni e prestazioni di lavoro - area sanitaria	2019	PREV	396	396
	BA1450	B.2.A.15.4) Rimborso oneri stipendiali del personale sanitario in comando	2019	PREV	0	219
R	BA1460	B.2.A.15.4.A) Rimborso oneri stipendiali personale sanitario in comando da Aziende sanitarie pubbliche della Regione	2019	PREV	150	150
	BA1470	B.2.A.15.4.B) Rimborso oneri stipendiali personale sanitario in comando da Regioni, soggetti pubblici e da Università	2019	PREV	0	0
SS	BA1480	B.2.A.15.4.C) Rimborso oneri stipendiali personale sanitario in comando da aziende di altre Regioni (Extraregione)	2019	PREV	69	69
	BA1490	B.2.A.16) Altri servizi sanitari e sociosanitari a rilevanza sanitaria	2019	PREV	0	4.368
R	BA1500	B.2.A.16.1) Altri servizi sanitari e sociosanitari a rilevanza sanitaria da pubblico - Aziende sanitarie pubbliche della Regione	2019	PREV	194	194
	BA1510	B.2.A.16.2) Altri servizi sanitari e sociosanitari a rilevanza sanitaria da pubblico - Altri soggetti pubblici della Regione	2019	PREV	884	884
	BA1520	B.2.A.16.3) Altri servizi sanitari e sociosanitari a rilevanza sanitaria da pubblico (Extraregione)	2019	PREV	0	0
	BA1530	B.2.A.16.4) Altri servizi sanitari da privato	2019	PREV	3.290	3.290
	BA1540	B.2.A.16.5) Costi per servizi sanitari - Mobilità internazionale passiva	2019	PREV	0	0
S	BA1550	B.2.A.17) Costi per differenziale tariffe TUC	2019	PREV	0	0
	BA1560	B.2.B) Acquisti di servizi non sanitari	2019	PREV	0	15.180
	BA1570	B.2.B.1) Servizi non sanitari	2019	PREV	0	14.853
	BA1580	B.2.B.1.1) Lavanderia	2019	PREV	795	795
	BA1590	B.2.B.1.2) Pulizia	2019	PREV	3.030	3.030
	BA1600	B.2.B.1.3) Mensa	2019	PREV	1.923	1.923
	BA1610	B.2.B.1.4) Riscaldamento	2019	PREV	0	0
	BA1620	B.2.B.1.5) Servizi di assistenza informatica	2019	PREV	0	0
	BA1630	B.2.B.1.6) Servizi trasporti (non sanitari)	2019	PREV	0	0
	BA1640	B.2.B.1.7) Smaltimento rifiuti	2019	PREV	143	143
	BA1650	B.2.B.1.8) Utenze telefoniche	2019	PREV	691	691
	BA1660	B.2.B.1.9) Utenze elettricità	2019	PREV	3.046	3.046
	BA1670	B.2.B.1.10) Altre utenze	2019	PREV	1.910	1.910
	BA1680	B.2.B.1.11) Premi di assicurazione	2019	PREV	0	202
	BA1690	B.2.B.1.11.A) Premi di assicurazione - R.C. Professionale	2019	PREV	0	0
	BA1700	B.2.B.1.11.B) Premi di assicurazione - Altri premi assicurativi	2019	PREV	202	202
	BA1710	B.2.B.1.12) Altri servizi non sanitari	2019	PREV	0	3.113
R	BA1720	B.2.B.1.12.A) Altri servizi non sanitari da pubblico (Aziende sanitarie pubbliche della Regione)	2019	PREV	0	0
	BA1730	B.2.B.1.12.B) Altri servizi non sanitari da altri soggetti pubblici	2019	PREV	9	9
	BA1740	B.2.B.1.12.C) Altri servizi non sanitari da privato	2019	PREV	3.104	3.104
	BA1750	B.2.B.2) Consulenze, Collaborazioni, Interinale e altre prestazioni di lavoro non sanitarie	2019	PREV	0	169
R	BA1760	B.2.B.2.1) Consulenze non sanitarie da Aziende sanitarie pubbliche della Regione	2019	PREV	0	0
	BA1770	B.2.B.2.2) Consulenze non sanitarie da Terzi - Altri soggetti pubblici	2019	PREV	0	0
	BA1780	B.2.B.2.3) Consulenze, Collaborazioni, Interinale e altre prestazioni di lavoro non sanitarie da privato	2019	PREV	0	140
	BA1790	B.2.B.2.3.A) Consulenze non sanitarie da privato	2019	PREV	0	0
	BA1800	B.2.B.2.3.B) Collaborazioni coordinate e continuative non sanitarie da privato	2019	PREV	0	0
	BA1810	B.2.B.2.3.C) Indennità a personale universitario - area non sanitaria	2019	PREV	0	0
	BA1820	B.2.B.2.3.D) Lavoro interinale - area non sanitaria	2019	PREV	0	0
	BA1830	B.2.B.2.3.E) Altre collaborazioni e prestazioni di lavoro - area non sanitaria	2019	PREV	140	140
	BA1840	B.2.B.2.4) Rimborso oneri stipendiali del personale non sanitario in comando	2019	PREV	0	29
R	BA1850	B.2.B.2.4.A) Rimborso oneri stipendiali personale non sanitario in comando da Aziende sanitarie pubbliche della Regione	2019	PREV	0	0
	BA1860	B.2.B.2.4.B) Rimborso oneri stipendiali personale non sanitario in comando da Regione, soggetti pubblici e da Università	2019	PREV	0	0
SS	BA1870	B.2.B.2.4.C) Rimborso oneri stipendiali personale non sanitario in comando da aziende di altre Regioni (Extraregione)	2019	PREV	29	29
	BA1880	B.2.B.3) Formazione (esternalizzata e non)	2019	PREV	0	158
	BA1890	B.2.B.3.1) Formazione (esternalizzata e non) da pubblico	2019	PREV	105	105
	BA1900	B.2.B.3.2) Formazione (esternalizzata e non) da privato	2019	PREV	53	53
	BA1910	B.3) Manutenzione e riparazione (ordinaria esternalizzata)	2019	PREV	0	3.733
	BA1920	B.3.A) Manutenzione e riparazione ai fabbricati e loro pertinenze	2019	PREV	2.053	2.053
	BA1930	B.3.B) Manutenzione e riparazione agli impianti e macchinari	2019	PREV	0	0
	BA1940	B.3.C) Manutenzione e riparazione alle attrezzature sanitarie e scientifiche	2019	PREV	1.350	1.350
	BA1950	B.3.D) Manutenzione e riparazione ai mobili e arredi	2019	PREV	2	2
	BA1960	B.3.E) Manutenzione e riparazione agli automezzi	2019	PREV	43	43
	BA1970	B.3.F) Altre manutenzioni e riparazioni	2019	PREV	285	285
R	BA1980	B.3.G) Manutenzioni e riparazioni da Aziende sanitarie pubbliche della Regione	2019	PREV	0	0
	BA1990	B.4) Godimento di beni di terzi	2019	PREV	0	1.695
	BA2000	B.4.A) Fitti passivi	2019	PREV	45	45
	BA2010	B.4.B) Canoni di noleggio	2019	PREV	0	1.650
	BA2020	B.4.B.1) Canoni di noleggio - area sanitaria	2019	PREV	1.400	1.400
	BA2030	B.4.B.2) Canoni di noleggio - area non sanitaria	2019	PREV	250	250
	BA2040	B.4.C) Canoni di leasing	2019	PREV	0	0
	BA2050	B.4.C.1) Canoni di leasing - area sanitaria	2019	PREV	0	0
	BA2060	B.4.C.2) Canoni di leasing - area non sanitaria	2019	PREV	0	0
R	BA2070	B.4.D) Locazioni e noleggi da Aziende sanitarie pubbliche della Regione	2019	PREV	0	0
	BA2080	Totale Costo del personale	2019	PREV	0	108.634
	BA2090	B.5) Personale del ruolo sanitario	2019	PREV	0	86.547
	BA2100	B.5.A) Costo del personale dirigente ruolo sanitario	2019	PREV	0	50.341
	BA2110	B.5.A.1) Costo del personale dirigente medico	2019	PREV	0	46.522
	BA2120	B.5.A.1.1) Costo del personale dirigente medico - tempo indeterminato	2019	PREV	41.724	41.724
	BA2130	B.5.A.1.2) Costo del personale dirigente medico - tempo determinato	2019	PREV	4.798	4.798
	BA2140	B.5.A.1.3) Costo del personale dirigente medico - altro	2019	PREV	0	0

Codice Azienda -----> 204

inserire Anno
solo nella
prima cellainserire mese per
esteso solo nella
prima cellaColonna nella quale
inserire i dati

Cons	CODICE	VOCE NUOVO MODELLO CE (1)	2019	PREV		
	BA2150	B.5.A.2) Costo del personale dirigente non medico	2019	PREV	0	3.819
	BA2160	B.5.A.2.1) Costo del personale dirigente non medico - tempo indeterminato	2019	PREV	3.612	3.612
	BA2170	B.5.A.2.2) Costo del personale dirigente non medico - tempo determinato	2019	PREV	207	207
	BA2180	B.5.A.2.3) Costo del personale dirigente non medico - altro	2019	PREV	0	0
	BA2190	B.5.B) Costo del personale comparto ruolo sanitario	2019	PREV	0	36.206
	BA2200	B.5.B.1) Costo del personale comparto ruolo sanitario - tempo indeterminato	2019	PREV	35.713	35.713
	BA2210	B.5.B.2) Costo del personale comparto ruolo sanitario - tempo determinato	2019	PREV	493	493
	BA2220	B.5.B.3) Costo del personale comparto ruolo sanitario - altro	2019	PREV	0	0
	BA2230	B.6) Personale del ruolo professionale	2019	PREV	0	336
	BA2240	B.6.A) Costo del personale dirigente ruolo professionale	2019	PREV	0	303
	BA2250	B.6.A.1) Costo del personale dirigente ruolo professionale - tempo indeterminato	2019	PREV	303	303
	BA2260	B.6.A.2) Costo del personale dirigente ruolo professionale - tempo determinato	2019	PREV	0	0
	BA2270	B.6.A.3) Costo del personale dirigente ruolo professionale - altro	2019	PREV	0	0
	BA2280	B.6.B) Costo del personale comparto ruolo professionale	2019	PREV	0	33
	BA2290	B.6.B.1) Costo del personale comparto ruolo professionale - tempo indeterminato	2019	PREV	33	33
	BA2300	B.6.B.2) Costo del personale comparto ruolo professionale - tempo determinato	2019	PREV	0	0
	BA2310	B.6.B.3) Costo del personale comparto ruolo professionale - altro	2019	PREV	0	0
	BA2320	B.7) Personale del ruolo tecnico	2019	PREV	0	12.665
	BA2330	B.7.A) Costo del personale dirigente ruolo tecnico	2019	PREV	0	303
	BA2340	B.7.A.1) Costo del personale dirigente ruolo tecnico - tempo indeterminato	2019	PREV	303	303
	BA2350	B.7.A.2) Costo del personale dirigente ruolo tecnico - tempo determinato	2019	PREV	0	0
	BA2360	B.7.A.3) Costo del personale dirigente ruolo tecnico - altro	2019	PREV	0	0
	BA2370	B.7.B) Costo del personale comparto ruolo tecnico	2019	PREV	0	12.362
	BA2380	B.7.B.1) Costo del personale comparto ruolo tecnico - tempo indeterminato	2019	PREV	12.335	12.335
	BA2390	B.7.B.2) Costo del personale comparto ruolo tecnico - tempo determinato	2019	PREV	27	27
	BA2400	B.7.B.3) Costo del personale comparto ruolo tecnico - altro	2019	PREV	0	0
	BA2410	B.8) Personale del ruolo amministrativo	2019	PREV	0	9.086
	BA2420	B.8.A) Costo del personale dirigente ruolo amministrativo	2019	PREV	0	1.190
	BA2430	B.8.A.1) Costo del personale dirigente ruolo amministrativo - tempo indeterminato	2019	PREV	1.190	1.190
	BA2440	B.8.A.2) Costo del personale dirigente ruolo amministrativo - tempo determinato	2019	PREV	0	0
	BA2450	B.8.A.3) Costo del personale dirigente ruolo amministrativo - altro	2019	PREV	0	0
	BA2460	B.8.B) Costo del personale comparto ruolo amministrativo	2019	PREV	0	7.896
	BA2470	B.8.B.1) Costo del personale comparto ruolo amministrativo - tempo indeterminato	2019	PREV	7.869	7.869
	BA2480	B.8.B.2) Costo del personale comparto ruolo amministrativo - tempo determinato	2019	PREV	27	27
	BA2490	B.8.B.3) Costo del personale comparto ruolo amministrativo - altro	2019	PREV	0	0
	BA2500	B.9) Oneri diversi di gestione	2019	PREV	0	2.054
	BA2510	B.9.A) Imposte e tasse (escluso IRAP e IRES)	2019	PREV	927	927
	BA2520	B.9.B) Perdite su crediti	2019	PREV	0	0
	BA2530	B.9.C) Altri oneri diversi di gestione	2019	PREV	0	1.127
	BA2540	B.9.C.1) Indennità, rimborso spese e oneri sociali per gli Organi Direttivi e Collegio Sindacale	2019	PREV	601	601
	BA2550	B.9.C.2) Altri oneri diversi di gestione	2019	PREV	526	526
	BA2560	Totale Ammortamenti	2019	PREV	0	5.417
	BA2570	B.10) Ammortamenti delle immobilizzazioni immateriali	2019	PREV	209	209
	BA2580	B.11) Ammortamenti delle immobilizzazioni materiali	2019	PREV	0	5.208
	BA2590	B.12) Ammortamento dei fabbricati	2019	PREV	0	3.159
	BA2600	B.12.A) Ammortamenti fabbricati non strumentali (disponibili)	2019	PREV	20	20
	BA2610	B.12.B) Ammortamenti fabbricati strumentali (indisponibili)	2019	PREV	3.139	3.139
	BA2620	B.13) Ammortamenti delle altre immobilizzazioni materiali	2019	PREV	2.049	2.049
	BA2630	B.14) Svalutazione delle immobilizzazioni e dei crediti	2019	PREV	0	0
	BA2640	B.14.A) Svalutazione delle immobilizzazioni immateriali e materiali	2019	PREV	0	0
	BA2650	B.14.B) Svalutazione dei crediti	2019	PREV	0	0
	BA2660	B.15) Variazione delle rimanenze	2019	PREV	0	0
	BA2670	B.15.A) Variazione rimanenze sanitarie	2019	PREV	0	0
	BA2680	B.15.B) Variazione rimanenze non sanitarie	2019	PREV	0	0
	BA2690	B.16) Accantonamenti dell'esercizio	2019	PREV	0	2.926
	BA2700	B.16.A) Accantonamenti per rischi	2019	PREV	0	1.877
	BA2710	B.16.A.1) Accantonamenti per cause civili ed oneri processuali	2019	PREV	0	0
	BA2720	B.16.A.2) Accantonamenti per contenzioso personale dipendente	2019	PREV	0	0
	BA2730	B.16.A.3) Accantonamenti per rischi connessi all'acquisto di prestazioni sanitarie da privato	2019	PREV	0	0
	BA2740	B.16.A.4) Accantonamenti per copertura diretta dei rischi (autoassicurazione)	2019	PREV	1.877	1.877
	BA2750	B.16.A.5) Altri accantonamenti per rischi	2019	PREV	0	0
	BA2760	B.16.B) Accantonamenti per premio di operosità (SUMAI)	2019	PREV	169	169
	BA2770	B.16.C) Accantonamenti per quote inutilizzate di contributi vincolati	2019	PREV	0	237
	BA2780	B.16.C.1) Accantonamenti per quote inutilizzate contributi da Regione e Prov. Aut. per quota F.S. vincolato	2019	PREV	237	237
	BA2790	B.16.C.2) Accantonamenti per quote inutilizzate contributi da soggetti pubblici (extra fondo) vincolati	2019	PREV	0	0
	BA2800	B.16.C.3) Accantonamenti per quote inutilizzate contributi da soggetti pubblici per ricerca	2019	PREV	0	0
	BA2810	B.16.C.4) Accantonamenti per quote inutilizzate contributi vincolati da privati	2019	PREV	0	0
	BA2820	B.16.D) Altri accantonamenti	2019	PREV	0	643
	BA2830	B.16.D.1) Accantonamenti per interessi di mora	2019	PREV	0	0
	BA2840	B.16.D.2) Acc. Rinnovi convenzioni MMG/PLS/MCA	2019	PREV	0	0
	BA2850	B.16.D.3) Acc. Rinnovi convenzioni Medici Sumai	2019	PREV	0	0
	BA2860	B.16.D.4) Acc. Rinnovi contratt.: dirigenza medica	2019	PREV	0	0
	BA2870	B.16.D.5) Acc. Rinnovi contratt.: dirigenza non medica	2019	PREV	0	0
	BA2880	B.16.D.6) Acc. Rinnovi contratt.: comparto	2019	PREV	0	0
	BA2890	B.16.D.7) Altri accantonamenti	2019	PREV	643	643
	BZ9999	Totale costi della produzione (B)	2019	PREV	0	364.696
	CA0010	C.1) Interessi attivi	2019	PREV	0	0
	CA0020	C.1.A) Interessi attivi su c/tesoreria unica	2019	PREV	0	0
	CA0030	C.1.B) Interessi attivi su c/c postali e bancari	2019	PREV	0	0
	CA0040	C.1.C) Altri interessi attivi	2019	PREV	0	0
	CA0050	C.2) Altri proventi	2019	PREV	0	0
	CA0060	C.2.A) Proventi da partecipazioni	2019	PREV	0	0

Codice Azienda ----->

204

inserire Anno

solo nella

prima cella

inserire mese per

esteso solo nella

prima cella

Colonna nella quale

inserire i dati

Cons	CODICE	VOCE NUOVO MODELLO CE (1)	2019	PREV		
	CA0070	C.2.B) Proventi finanziari da crediti iscritti nelle immobilizzazioni	2019	PREV	0	0
	CA0080	C.2.C) Proventi finanziari da titoli iscritti nelle immobilizzazioni	2019	PREV	0	0
	CA0090	C.2.D) Altri proventi finanziari diversi dai precedenti	2019	PREV	0	0
	CA0100	C.2.E) Utili su cambi	2019	PREV	0	0
	CA0110	C.3) Interessi passivi	2019	PREV	0	78
	CA0120	C.3.A) Interessi passivi su anticipazioni di cassa	2019	PREV	0	0
	CA0130	C.3.B) Interessi passivi su mutui	2019	PREV	0	0
	CA0140	C.3.C) Altri interessi passivi	2019	PREV	78	78
	CA0150	C.4) Altri oneri	2019	PREV	0	9
	CA0160	C.4.A) Altri oneri finanziari	2019	PREV	9	9
	CA0170	C.4.B) Perdite su cambi	2019	PREV	0	0
	CZ9999	Totale proventi e oneri finanziari (C)	2019	PREV	0	-87
	DA0010	D.1) Rivalutazioni	2019	PREV	0	0
	DA0020	D.2) Svalutazioni	2019	PREV	0	0
	DZ9999	Totale rettifiche di valore di attività finanziarie (D)	2019	PREV	0	0
	EA0010	E.1) Proventi straordinari	2019	PREV	0	1.333
	EA0020	E.1.A) Plusvalenze	2019	PREV	0	0
	EA0030	E.1.B) Altri proventi straordinari	2019	PREV	0	1.333
	EA0040	E.1.B.1) Proventi da donazioni e liberalità diverse	2019	PREV	0	0
	EA0050	E.1.B.2) Sopravvenienze attive	2019	PREV	0	0
R	EA0060	E.1.B.2.1) Sopravvenienze attive v/Aziende sanitarie pubbliche della Regione	2019	PREV	0	0
	EA0070	E.1.B.2.2) Sopravvenienze attive v/terzi	2019	PREV	0	0
S	EA0080	E.1.B.2.2.A) Sopravvenienze attive v/terzi relative alla mobilità extraregionale	2019	PREV	0	0
	EA0090	E.1.B.2.2.B) Sopravvenienze attive v/terzi relative al personale	2019	PREV	0	0
	EA0100	E.1.B.2.2.C) Sopravvenienze attive v/terzi relative alle convenzioni con medici di base	2019	PREV	0	0
	EA0110	E.1.B.2.2.D) Sopravvenienze attive v/terzi relative alle convenzioni per la specialistica	2019	PREV	0	0
	EA0120	E.1.B.2.2.E) Sopravvenienze attive v/terzi relative all'acquisto prestaz. sanitarie da operatori accreditati	2019	PREV	0	0
	EA0130	E.1.B.2.2.F) Sopravvenienze attive v/terzi relative all'acquisto di beni e servizi	2019	PREV	0	0
	EA0140	E.1.B.2.2.G) Altre sopravvenienze attive v/terzi	2019	PREV	0	0
	EA0150	E.1.B.3) Insussistenze attive	2019	PREV	0	1.333
R	EA0160	E.1.B.3.1) Insussistenze attive v/Aziende sanitarie pubbliche della Regione	2019	PREV	0	0
	EA0170	E.1.B.3.2) Insussistenze attive v/terzi	2019	PREV	0	1.333
S	EA0180	E.1.B.3.2.A) Insussistenze attive v/terzi relative alla mobilità extraregionale	2019	PREV	0	0
	EA0190	E.1.B.3.2.B) Insussistenze attive v/terzi relative al personale	2019	PREV	0	0
	EA0200	E.1.B.3.2.C) Insussistenze attive v/terzi relative alle convenzioni con medici di base	2019	PREV	0	0
	EA0210	E.1.B.3.2.D) Insussistenze attive v/terzi relative alle convenzioni per la specialistica	2019	PREV	0	0
	EA0220	E.1.B.3.2.E) Insussistenze attive v/terzi relative all'acquisto prestaz. sanitarie da operatori accreditati	2019	PREV	0	0
	EA0230	E.1.B.3.2.F) Insussistenze attive v/terzi relative all'acquisto di beni e servizi	2019	PREV	1.333	1.333
	EA0240	E.1.B.3.2.G) Altre insussistenze attive v/terzi	2019	PREV	0	0
	EA0250	E.1.B.4) Altri proventi straordinari	2019	PREV	0	0
	EA0260	E.2) Oneri straordinari	2019	PREV	0	0
	EA0270	E.2.A) Minusvalenze	2019	PREV	0	0
	EA0280	E.2.B) Altri oneri straordinari	2019	PREV	0	0
	EA0290	E.2.B.1) Oneri tributari da esercizi precedenti	2019	PREV	0	0
	EA0300	E.2.B.2) Oneri da cause civili ed oneri processuali	2019	PREV	0	0
	EA0310	E.2.B.3) Sopravvenienze passive	2019	PREV	0	0
R	EA0320	E.2.B.3.1) Sopravvenienze passive v/Aziende sanitarie pubbliche della Regione	2019	PREV	0	0
R	EA0330	E.2.B.3.1.A) Sopravvenienze passive v/Aziende sanitarie pubbliche relative alla mobilità intraregionale	2019	PREV	0	0
R	EA0340	E.2.B.3.1.B) Altre sopravvenienze passive v/Aziende sanitarie pubbliche della Regione	2019	PREV	0	0
	EA0350	E.2.B.3.2) Sopravvenienze passive v/terzi	2019	PREV	0	0
S	EA0360	E.2.B.3.2.A) Sopravvenienze passive v/terzi relative alla mobilità extraregionale	2019	PREV	0	0
	EA0370	E.2.B.3.2.B) Sopravvenienze passive v/terzi relative al personale	2019	PREV	0	0
	EA0380	E.2.B.3.2.B.1) Soprav. passive v/terzi relative al personale - dirigenza medica	2019	PREV	0	0
	EA0390	E.2.B.3.2.B.2) Soprav. passive v/terzi relative al personale - dirigenza non medica	2019	PREV	0	0
	EA0400	E.2.B.3.2.B.3) Soprav. passive v/terzi relative al personale - comparto	2019	PREV	0	0
	EA0410	E.2.B.3.2.C) Sopravvenienze passive v/terzi relative alle convenzioni con medici di base	2019	PREV	0	0
	EA0420	E.2.B.3.2.D) Sopravvenienze passive v/terzi relative alle convenzioni per la specialistica	2019	PREV	0	0
	EA0430	E.2.B.3.2.E) Sopravvenienze passive v/terzi relative all'acquisto prestaz. sanitarie da operatori accreditati	2019	PREV	0	0
	EA0440	E.2.B.3.2.F) Sopravvenienze passive v/terzi relative all'acquisto di beni e servizi	2019	PREV	0	0
	EA0450	E.2.B.3.2.G) Altre sopravvenienze passive v/terzi	2019	PREV	0	0
	EA0460	E.2.B.4) Insussistenze passive	2019	PREV	0	0
R	EA0470	E.2.B.4.1) Insussistenze passive v/Aziende sanitarie pubbliche della Regione	2019	PREV	0	0
	EA0480	E.2.B.4.2) Insussistenze passive v/terzi	2019	PREV	0	0
S	EA0490	E.2.B.4.2.A) Insussistenze passive v/terzi relative alla mobilità extraregionale	2019	PREV	0	0
	EA0500	E.2.B.4.2.B) Insussistenze passive v/terzi relative al personale	2019	PREV	0	0
	EA0510	E.2.B.4.2.C) Insussistenze passive v/terzi relative alle convenzioni con medici di base	2019	PREV	0	0
	EA0520	E.2.B.4.2.D) Insussistenze passive v/terzi relative alle convenzioni per la specialistica	2019	PREV	0	0
	EA0530	E.2.B.4.2.E) Insussistenze passive v/terzi relative all'acquisto prestaz. sanitarie da operatori accreditati	2019	PREV	0	0
	EA0540	E.2.B.4.2.F) Insussistenze passive v/terzi relative all'acquisto di beni e servizi	2019	PREV	0	0
	EA0550	E.2.B.4.2.G) Altre insussistenze passive v/terzi	2019	PREV	0	0
	EA0560	E.2.B.5) Altri oneri straordinari	2019	PREV	0	0
	EZ9999	Totale proventi e oneri straordinari (E)	2019	PREV	0	1.333
	XA0000	Risultato prima delle imposte (A - B +/- C +/- D +/- E)	2019	PREV	0	8.126
	YA0010	Y.1) IRAP	2019	PREV	0	7.931
	YA0020	Y.1.A) IRAP relativa a personale dipendente	2019	PREV	7.079	7.079
	YA0030	Y.1.B) IRAP relativa a collaboratori e personale assimilato a lavoro dipendente	2019	PREV	753	753
	YA0040	Y.1.C) IRAP relativa ad attività di libera professione (intramoenia)	2019	PREV	99	99
	YA0050	Y.1.D) IRAP relativa ad attività commerciale	2019	PREV	0	0
	YA0060	Y.2) IRES	2019	PREV	0	195
	YA0070	Y.2.A) IRES su attività istituzionale	2019	PREV	125	125
	YA0080	Y.2.B) IRES su attività commerciale	2019	PREV	70	70
	YA0090	Y.3) Accantonamento a F.do Imposte (Accertamenti, condoni, ecc.)	2019	PREV	0	0

Codice Azienda -----> **204**

inserire Anno solo nella prima cella

inserire mese per esteso solo nella prima cella

Colonna nella quale inserire i dati

Cons	CODICE	VOCE NUOVO MODELLO CE (1)				
	YZ9999	Totale imposte e tasse	2019	PREV	0	8.126
	ZZ9999	RISULTATO D'ESERCIZIO	2019	PREV		0

Enna 17/01/2019

Il Responsabile del Servizio Economico Finanziario e Patrimoniale
Dr.ssa Orzella Monasteri

Il Commissario Straordinario
Dr. Francesco Iudica

REGIONE SICILIANA
AZIENDA SANITARIA PROVINCIALE
DI ENNA



BILANCIO ECONOMICO PREVENTIVO
ANNO 2019
RENDICONTO FINANZIARIO

 AZIENDA SANITARIA PROVINCIALE DI ENNA RENDICONTO FINANZIARIO		Importi: Euro	
		ANNO 2019	ANNO 2018
SCHEMA DI RENDICONTO FINANZIARIO			
OPERAZIONI DI GESTIONE REDDITUALE			
(+)	risultato di esercizio	0	0
	- Voci che non hanno effetto sulla liquidità: costi e ricavi non monetari		
(+)	ammortamenti fabbricati	3.159.189	3.200.936
(+)	ammortamenti altre immobilizzazioni materiali	2.049.037	2.572.865
(+)	ammortamenti immobilizzazioni immateriali	208.665	252.775
	Ammortamenti	5.416.891	6.026.576
(-)	Utilizzo finanziamenti per investimenti	-3.980.191	-4.483.376
(-)	Utilizzo fondi riserva: investimenti, incentivi al personale, successioni e donaz., plusvalenze da reinvestire	-54.238	-65.435
	utilizzo contributi in c/capitale e fondi riserva	-4.034.429	-4.548.811
(+)	accantonamenti SUMAI	168.667	168.667
(-)	pagamenti SUMAI	0	0
(+)	accantonamenti TFR	0	0
(-)	pagamenti TFR	0	0
	- Premio operosità medici SUMAI + TFR	168.667	168.667
(+/-)	Rivalutazioni/svalutazioni di attività finanziarie	0	0
(+)	accantonamenti a fondi svalutazioni	0	0
(-)	utilizzo fondi svalutazioni*	0	0
	- Fondi svalutazione di attività	0	0
(+)	accantonamenti a fondi per rischi e oneri	2.757.064	4.201.739
(-)	utilizzo fondi per rischi e oneri	-1.444.675	-2.389.314
	- Fondo per rischi ed oneri futuri	1.312.389	1.812.425
	TOTALE Flusso di CCN della gestione corrente	7.970.264	8.594.295
(+)/(-)	aumento/diminuzione debiti verso regione e provincia autonoma, esclusa la variazione relativa a debiti per acquisto di beni strumentali	0	-482
(+)/(-)	aumento/diminuzione debiti verso comune	225.000	-605.344
(+)/(-)	aumento/diminuzione debiti verso aziende sanitarie pubbliche	52.000	-214.070
(+)/(-)	aumento/diminuzione debiti verso arpa	0	108.236
(+)/(-)	aumento/diminuzione debiti verso fornitori	-1.525.000	-6.091.946
(+)/(-)	aumento/diminuzione debiti tributari	325.000	-1.008.015
(+)/(-)	aumento/diminuzione debiti verso istituti di previdenza	-2.560.000	-4.046.205
(+)/(-)	aumento/diminuzione altri debiti	565.000	7.158.582
(+)/(-)	aumento/diminuzione debiti (escl forn di immob e C/C bancari e istituto tesoriere)	-2.918.000	-4.699.244
(+)/(-)	aumento/diminuzione ratei e risconti passivi	-4.500	-9.473
(+)/(-)	diminuzione/aumento crediti parte corrente v/ stato quote indistinte		
(+)/(-)	diminuzione/aumento crediti parte corrente v/ stato quote vincolate		
(+)/(-)	diminuzione/aumento crediti parte corrente v/ Regione per gettito addizionali Irpef e Irap		
(+)/(-)	diminuzione/aumento crediti parte corrente v/ Regione per partecipazioni regioni a statuto speciale		
(+)/(-)	diminuzione/aumento crediti parte corrente v/ Regione - vincolate per partecipazioni regioni a statuto speciale		
(+)/(-)	diminuzione/aumento crediti parte corrente v/ Regione -gettito fiscalità regionale	0	0
(+)/(-)	diminuzione/aumento crediti parte corrente v/ Regione - altri contributi extrafondo	1.555.000	2.905.886
(+)/(-)	diminuzione/aumento crediti parte corrente v/ Regione	1.500.000	1.619.753
(+)/(-)	diminuzione/aumento crediti parte corrente v/ Comune	0	1.570
(+)/(-)	diminuzione/aumento crediti parte corrente v/ Asl-Ao	355.000	496.078
(+)/(-)	diminuzione/aumento crediti parte corrente v/ ARPA	0	47.039
(+)/(-)	diminuzione/aumento crediti parte corrente v/ Erario	25.000	-45.725
(+)/(-)	diminuzione/aumento crediti parte corrente v/ Altri	655.000	950.835
(+)/(-)	diminuzione/aumento di crediti	4.090.000	5.975.436
(+)/(-)	diminuzione/aumento del magazzino	0	-526.496
(+)/(-)	diminuzione/aumento di acconti a fornitori per magazzino	0	0
(+)/(-)	diminuzione/aumento rimanenze	0	-526.496
(+)/(-)	diminuzione/aumento ratei e risconti attivi	0	0
	A - Totale operazioni di gestione reddituale	9.137.764	9.334.518
ATTIVITÀ DI INVESTIMENTO			
(-)	Acquisto costi di impianto e di ampliamento	0	0
(-)	Acquisto costi di ricerca e sviluppo	0	0
(-)	Acquisto Diritti di brevetto e diritti di utilizzazione delle opere d'ingegno	0	-180.388
(-)	Acquisto immobilizzazioni immateriali in corso	0	0
(-)	Acquisto altre immobilizzazioni immateriali	0	0
(-)	Acquisto Immobilizzazioni Immateriali	0	180.388

Am

 AZIENDA SANITARIA PROVINCIALE DI ENNA RENDICONTO FINANZIARIO		Importi: Euro	
(+)	Valore netto contabile costi di impianto e di ampliamento dismessi	0	0
(+)	Valore netto contabile costi di ricerca e sviluppo dismessi	0	0
(+)	Valore netto contabile Diritti di brevetto e diritti di utilizzazione delle opere d'ingegno dismessi	0	0
(+)	Valore netto contabile immobilizzazioni immateriali in corso dismesse	0	0
(+)	Valore netto contabile altre immobilizzazioni immateriali dismesse	0	0
(+)	Valore netto contabile Immobilizzazioni Immateriali dismesse	0	0
(-)	Acquisto terreni		
(-)	Acquisto fabbricati	0	-205.555
(-)	Acquisto impianti e macchinari		
(-)	Acquisto attrezzature sanitarie e scientifiche	0	-1.955.090
(-)	Acquisto mobili e arredi	0	-580.865
(-)	Acquisto automezzi		
(-)	Acquisto altri beni materiali	0	-349.362
(-)	Acquisto Immobilizzazioni Materiali	0	3.090.872
(+)	Valore netto contabile terreni dismessi	0	0
(+)	Valore netto contabile fabbricati dismessi	0	0
(+)	Valore netto contabile impianti e macchinari dismessi	0	0
(+)	Valore netto contabile attrezzature sanitarie e scientifiche dismesse	0	0
(+)	Valore netto contabile mobili e arredi dismessi	0	0
(+)	Valore netto contabile automezzi dismessi	0	0
(+)	Valore netto contabile altri beni materiali dismessi	0	0
(+)	Valore netto contabile Immobilizzazioni Materiali dismesse	0	0
(-)	Acquisto crediti finanziari	0	0
(-)	Acquisto titoli	0	0
(-)	Acquisto Immobilizzazioni Finanziarie	0	0
(+)	Valore netto contabile crediti finanziari dismessi	0	0
(+)	Valore netto contabile titoli dismessi	0	0
(+)	Valore netto contabile Immobilizzazioni Finanziarie dismesse	0	0
(+/-)	Aumento/Diminuzione debiti v/fornitori di immobilizzazioni	0	0
B - Totale attività di investimento		0	3.271.260
ATTIVITÀ DI FINANZIAMENTO			
(+/-)	diminuzione/aumento crediti vs Stato (finanziamenti per investimenti)	0	0
(+/-)	diminuzione/aumento crediti vs Regione (finanziamenti per investimenti)	0	0
(+/-)	diminuzione/aumento crediti vs Regione (aumento fondo di dotazione)	0	0
(+/-)	diminuzione/aumento crediti vs Regione (ripiano perdite)	0	7.622.266
(+/-)	diminuzione/aumento crediti vs Regione (copertura debiti al 31.12.2005)	0	0
(+/-)	Diminuzione/aumento crediti per versamenti a Patrimonio Netto	0	7.622.266
(+/-)	Aumento/ diminuzione fondo di dotazione	0	0
(+)	aumento contributi in c/capitale da regione e da altri	0	0
(+/-)	altri aumenti/diminuzioni al patrimonio netto*	4.034.429	892.804
(+/-)	aumenti/diminuzioni nette contabili al patrimonio netto	4.034.429	892.804
(+/-)	aumento/diminuzione debiti C/C bancari e istituto tesoriere*	0	27
(+)	assunzione nuovi mutui*	0	0
(-)	mutui quota capitale rimborsata	0	0
C - Totale attività di finanziamento		4.034.429	8.515.097
FLUSSO DI CASSA COMPLESSIVO (A+B+C)		13.172.193	21.120.875
Delta liquidità tra inizio e fine esercizio (al netto dei conti bancari passivi)		13.172.193	21.120.875
Squadratura tra il valore delle disponibilità liquide nello SP e il valore del flusso di cassa complessivo		0	0

Enna 17/01/2019

Il Responsabile del Servizio Economico Finanziario e Patrimoniale
 Dott.ssa Ornella Monasteri

Il Commissario Straordinario
 Dr. Francesco Iudica

REGIONE SICILIANA
AZIENDA SANITARIA PROVINCIALE
DI ENNA



BILANCIO ECONOMICO PREVENTIVO
ANNO 2019
NOTA ILLUSTRATIVA

PREMESSA

In aderenza a quanto richiesto con nota Prot. n. 0093290 del 18/12/2018 dall'Assessorato della Salute, Dipartimento Regionale per la Pianificazione Strategica, Servizio 5° Economico – finanziario, si evidenziano gli elementi più significativi che caratterizzano la previsione economica della gestione dell'anno 2019 e gli scostamenti del dato rilevato rispetto al dato stimato a finire per l'anno 2018, che tiene conto delle modifiche ed integrazioni concordate in sede di negoziazione delle risorse finanziarie relative all'anno 2018 in data 15 novembre 2018. Nella formulazione della previsione economica della gestione dell'anno 2019, l'ASP di Enna ha previsto l'impatto economico derivante da tutte le misure possibili, previste dai vigenti strumenti normativi nazionali e/o regionali, relativamente al contenimento della spesa pubblica e di regolamentazione e riorganizzazione del Servizio Sanitario Regionale. Occorre evidenziare che le disponibilità economiche dell'ASP di Enna al netto delle spese fisse e incontenibili sono estremamente esigue ed in molti casi non più comprimibili. Pertanto la presente previsione economica non contiene tutte quelle azioni, che l'azienda ASP di Enna potrà mettere in campo nell'anno. **In particolare le risorse prese come riferimento per l'elaborazione della previsione non consentono l'avvio di alcuna procedura di investimento con risorse correnti, sia su attrezzature che su arredi, né programmi di assunzione di personale, in linea con la nuova organizzazione aziendale con diretto impatto negativo sul possibile miglioramento dei servizi sanitari a livello locale, nonché sui valori di mobilità passiva per assistenza ospedaliera sia regionale che extra regionale.**

In sede di negoziazione delle risorse finanziarie relative all'anno 2019 saranno manifestate tutte le suddette esigenze aziendali.

1. Voce AA0010 "Contributi in c/esercizio"

La voce suddetta registra un valore pari a € 324.372/mgl. in diminuzione rispetto all'esercizio 2018 pari a € 3.503/mgl., di seguito l'analisi delle componenti della voce in argomento:

- ▲ la voce AA0030 "da Regione o Prov. Aut. per quota F.S. regionale indistinto" è pari a € 313.063/mgl. e contiene le somme previste nel verbale di negoziazione delle risorse FSR 2018 del 15/11/2018 e precisamente:
 - Quota pro – capite € 280.420/mgl.;
 - Quote finalizzate € 32.643/mgl. e precisamente:
 - 1) Progetto sul sistema di sorveglianza "PASSI" € 10/mgl.;
 - 2) Contributo per prevenzione brucellosi – randagismo € 429/mgl.;
 - 3) Integrazione retta ai sensi dell'art. 59 della l.r. n. 33/1996 € 10/mgl.;

- 4) Quota dello 0,1% ai sensi dell'art. 25 comma 13 l.r. n. 19/2008 € 298/mgl.;
 - 5) Visita Papa € 12/mgl.;
 - 6) Contributo farmacie rurali € 42/mgl.;
 - 7) Contributo ADDENDUM SAS – DDG 2246/2015 € 309/mgl.;
 - 8) Quota di accesso al fondo di sostegno regionale € 31.533/mgl. pari al 90% della somma assegnata in sede di negoziazione anno 2018.
- ▲ la voce AA040 “da Regione o Prov. Aut. Per quota F.S. Regionale vincolato” pari a € 2.780/mgl. contiene la quota per medicina Penitenziaria Dlvo 230/99 pari a € 55/mgl., la quota per extracomunitari irregolari L 40/98 pari a € 1/mgl., la quota per fondo esclusività L 488/99 pari a € 109/mgl., la quota per borse studio MMG L 109/88 pari a € 13/mgl., la quota per farmaci innovativi pari a € 701/mgl., la quota per l'incentivazione oraria per l'attività per il SUES 118 € 1.237/mgl., la quota per l'incentivazione alla produzione di plasma pari a € 227/mgl. e la quota per la Sanità Penitenziaria pari a € 437/mgl.;
- ▲ la voce AA070 “Contributi da Regione o Prov. Aut. (extra fondo) vincolati” pari a € 8.529/mgl. contiene il contributo per i talassemici pari a € 285/mgl. e il contributo per i disabili gravissimi pari a € 8.244/mgl.

2. Voce AA0250 “Rettifica contributi in c/esercizio per destinazione ad investimenti – da Regione o Prov. Aut. Per quota F.S. regionale”

Tale voce in ossequio ai principi introdotti dal D.Lgs 118/2011 così come modificato dall'art. 1, comma 36 della legge n. 228/2012, in vigore dal 1° gennaio 2014, giusto quanto previsto dalla legge di Stabilità regionale n. 5/2014, contiene le rettifiche ai contributi in conto esercizio pari al valore dei beni destinati ad investimenti acquistati con risorse correnti.

Si precisa che per l'anno 2019 non è stato possibile considerare un impatto economico, in quanto il piano triennale degli investimenti, predisposto secondo il reale fabbisogno dell'Azienda, risulta di molto superiore ad ogni odierna ipotesi di assegnazione, conseguentemente lo stesso sarà predisposto in modo commisurato alla reale assegnazione attribuita all'ASP di Enna, in fase di negoziazione 2019.

3. Voce AA0270 “Utilizzo fondi per quote inutilizzate contributi vincolati di esercizi precedenti”

La voce in argomento pari a € 1.093/mgl. risulta così composta:

- € 10/mgl. progetto sul sistema di sorveglianza “PASSI” anno 2017;

- € 589/mgl. PSN 2010 - 3.1 Percorsi assistenziali nelle Speciali Unità di Accoglienza Permanente (SUAP) per soggetti in SV o in SMC;
- € 300/mgl. PSN 2011 - 3.1 Percorsi assistenziali nelle Speciali Unità di Accoglienza Permanente (SUAP) per soggetti in SV o in SMC;
- € 194/mgl. PSN 2012 - 2.3 Consolidamento e implementazione del modello organizzativo e gestionale di strutture di accoglienza e di assistenza domiciliare per pazienti in SVMC nella fase di cronicità.

4. Voce AA0320 "Ricavi per prestazioni sanitarie a rilevanza sanitaria"

Tale voce pari a € 37.392/mgl. risulta in linea con l'anno 2018.

Si precisa che, relativamente alle poste della mobilità infra regionale, sono stati stimati i valori sulla base dei propri dati, aggiornati alla data odierna, di produzione sanitaria per l'anno 2019, come dettagliati nella tabella sottostante. Mentre relativamente alla mobilità extra regionale sono stati considerati i valori previsti in sede di negoziazione 2018.

Codice CE	Descrizione	2019	2018
AA0350	Prestazioni di ricovero	28.097	28.000
	<i>da PP.OO. Della ASP per residenti altra provincia della regione</i>	6.800	6.703
	<i>da Case di cura per residenti in altra provincia della regione</i>	21.297	21.297
AA0360	Prestazioni di specialistica ambulatoriale	2.823	2.960
	<i>Flusso C - espletata da strutture pubbliche della ASP per residenti di altra provincia della regione</i>	1.100	1.000
	<i>Flusso DSAO - espletata da strutture pubbliche della ASP per residenti di altra provincia della regione</i>	260	260
	<i>Flusso M e DSAO - espletata da strutture pubbliche della ASP per residenti di altra provincia della regione</i>	1.463	1.700
AA0370	Prestazioni di psichiatria residenziale e semiresidenziale	520	520
AA0380	Prestazioni di file F	593	690
	<i>Flusso F - espletata da strutture pubbliche della ASP per residenti di altra provincia della regione</i>	510	510
	<i>Flusso T - espletata da strutture pubbliche della ASP per residenti di altra provincia della regione</i>	83	180
AA0390	Prestazioni servizi MMG, PLS, C.A.	86	86
AA0400	Prestazioni servizi farmaceutica convenzionata	309	309
AA0410	Prestazioni termali	0	0
AA0420	Prestazioni trasporto ambulanze ed elisoccorso	0	0
AA0430	Altre prestazioni sanitarie	144	221
	<i>Valorizzazione flusso attività riabilitativa ex art. 26</i>	35	35
	<i>Valorizzazione flusso attività RSA</i>	80	151
	<i>Valorizzazione attività hospice</i>	29	35

An

5. Voce AA0750 “Concorsi, recuperi e rimborsi”

Tale voce pari a € 2.924/mgl. risulta in linea con l'anno 2018, si precisa che relativamente al contributo per Payback si è considerato il valore previsto in sede di negoziazione 2018 pari a € 1.547/mgl..

6. Voce BA0020 “Acquisti di beni sanitari”

La relativa voce pari a € 29.045/mgl presenta un incremento rispetto all'anno precedente pari a € 544/mgl generato sostanzialmente dal fatto che la valorizzazione delle rimanenze non è stata effettuata, in quanto il costo dei beni rilevato esprime il valore dei consumi stimati per l'anno in corso, si precisa che nell'anno 2018 la variazione delle rimanenze sanitarie era pari a € -544/mgl.,

Tale incremento scaturisce principalmente dal costo dei farmaci della DPC dovuto, essenzialmente, a due motivi: il passaggio dei farmaci cosiddetti NAO (Nuovi Anticoagulanti Orali) dalla distribuzione diretta alla DPC ed alla immissione in commercio di nuovi farmaci per il trattamento del diabete mellito che rispetto alle terapie tradizionali hanno costi considerevolmente maggiori.

7. Voce BA0410 “Acquisti servizi sanitari per medicina di base”

Tale voce pari a € 21.300/mgl. presenta un incremento rispetto all'anno 2018 pari a € 238/mgl..

Relativamente alla voce BA0430 “Costi per assistenza MMG” pari a € 13.200/mgl. si registra un incremento rispetto al 2018 pari a € 109/mgl., dovuto principalmente all'attivazione delle formule aggregative AFT e UCCP di cui all'art. 6 dell'AIR del 2010 e al compenso previsto dal D.A. n. 1789 del 08/10/2018, pubblicato sulla GURS n. 45 - Parte I del 19/10/2018 (Protocollo d'intesa su ricetta dematerializzata e fascicolo sanitario elettronico).

Per quanto riguarda la voce BA0440 “Costi per assistenza PLS” pari a € 2.786/mgl., l'incremento di € 129/mgl. rispetto all'anno 2018 è dovuto all'applicazione a regime degli istituti dell'AIR, in particolare:

- ✓ € 59/mgl. governo clinico;
- ✓ € 7/mgl ADI, ADP e ADR;
- ✓ € 5/mgl. AFT;
- ✓ € 6/mgl. libretti pediatrici;
- ✓ € 20/mgl. progetto qualità;
- ✓ € 7/mgl. schede sanitarie;

✓ € 25/mgl. associazionismo.

8. Voce BA0500 “Acquisti servizi sanitari farmaceutica”

La spesa per farmaceutica convenzionata pari a € 21.453/mgl. è in linea con quanto stimato in sede di negoziazione per l'anno 2018, secondo quanto previsto nella nota relativa alle direttive sui criteri generali di formulazione della previsione economica della gestione anno 2019.

9. Voce BA0530 “Acquisti servizi sanitari per assistenza specialistica ambulatoriale”

La voce suddetta pari a € 22.591/mgl. è in incremento rispetto all'anno precedente per € 746/mgl., si specifica quanto segue:

- ▲ Relativamente ai Medici Specialisti ambulatoriali, si registra un incremento pari a € 966/mgl., dovuto alle seguenti motivazioni:
 - relativamente ai Medici Specialisti ambulatoriali interni la stima del costo tiene conto sia dell'attivazione di pacchetti orari già autorizzati nel corso dell'anno 2018, per complessive 40 ore settimanali, i cui riflessi economici si produrranno per intero nel corso dell'anno 2019, sia di un ulteriore aumento previsto nella misura di 40 ore settimanali del monte ore programmato per l'anno 2019;
 - relativamente all'attività dei Medici Veterinari Specialisti ambulatoriali è stato previsto, in conformità giusto quanto statuito dall'art. 2 - comma 2 del D.A. n. 2113 del 26/10/2017 un apposito programma straordinario di azione finalizzato alla eradicazione della brucellosi bovina ed ovi - caprina, della tubercolosi bovina e della leucosi enzootica bovina ed attività correlate, tale attività genererà un incremento di costo, rispetto all'anno 2018, di € 834/mgl., si precisa altresì che tali somme troveranno copertura tramite la rimodulazione delle somme del PSN 2010 - 3.1 Percorsi assistenziali nelle Speciali Unità di Accoglienza Permanente (SUAP) per soggetti in SV o in SMC, PSN 2011 - 3.1 Percorsi assistenziali nelle Speciali Unità di Accoglienza Permanente (SUAP) per soggetti in SV o in SMC e PSN 2012 - 2.3 Consolidamento e implementazione del modello organizzativo e gestionale di strutture di accoglienza e di assistenza domiciliare per pazienti in SVMC nella fase di cronicità, così come previsto alla voce AA0270 “Utilizzo fondi per quote inutilizzate contributi vincolati di esercizi precedenti”, giusta nota prot. n. 44638 del 18/12/2018, con la quale è

Am

stato comunicato all'Assessorato della Salute, Dipartimento per la Pianificazione Strategica, la rimodulazione delle predette linee di PSN.

- ▲ Per quanto riguarda i servizi sanitari di specialistica ambulatoriale effettuati dall'IRCCS Maria SS. di Troina si registra un valore pari a € 2.000/mgl. che in applicazione del D.A. n. 2380 del 02/12/2016 in linea rispetto all'anno 2018;
- ▲ Relativamente all'assistenza specialistica ambulatoriale da privato si precisa che il costo esposto nel CE preventivo 2019 è pari a € 4.170/mgl nel limite dell'aggregato di spesa previsto dal D.A. n. 2087 del 09/11/2018, tale costo è in decremento rispetto all'anno precedente per € 220/mgl..

10. Voce BA0800 "Acquisti servizi sanitari per assistenza ospedaliera"

Tale voce pari a € 74.561/mgl. presenta un decremento pari a € 342/mgl. dovuto alla stima dei valori di mobilità passiva intra regione in decremento in termini di tasso di spedalizzazione.

Si precisa, altresì, che la voce BA0850 "Servizi sanitari per assistenza ospedaliera da IRCS privati e Policlinici privati" è in linea rispetto all'anno 2018 e si attesta a € 31.000/mgl. in applicazione del D.A. n. 2380 del 02/12/2016, relativo al budget previsto per l'IRCCS Maria SS. di Troina.

11. Voce BA0940 "Acquisto prestazioni di psichiatria residenziale e semiresidenziale da privato"

Tale voce pari a € 3.418/mgl. è in leggero incremento rispetto all'anno precedente di € 28/mgl., si precisa che tale costo rispetta il limite del tetto di spesa previsto con il D.A. n. 853/2018 dell'Assessorato della Salute.

12. Voce BA1140 "Acquisto prestazioni Socio - Sanitarie a rilevanza sanitaria"

La voce suddetta, pari a € 8.668/mgl., presenta un incremento rispetto all'anno 2018 di € 123/mgl..

Tale incremento è dovuto alle attività relative all'attuazione del PAL (Piano azione locale) pari a € 980/mgl., che si colloca nell'ambito dei progetti riabilitativi attraverso il coinvolgimento delle Cooperative che orbitano nel settore socio assistenziale, in attuazione a quanto previsto dal Piano Strategico per la Salute Mentale, con decreto del 27 aprile 2012 dell'Assessorato della Salute.

13. Voce BA2080 "Totale costo del personale"

La voce suddetta è stimata in linea con l'anno precedente.

Si precisa che il costo relativo ai fondi contrattuali è stato provvisoriamente quantificato in linea con gli importi relativi agli anni 2018 e 2017, determinati con deliberazioni n. 137 del 22/05/2018 (Dirigenza Medica e Veterinaria), n. 138 del 22/05/2018 (Dirigenza Sanitaria non Medica), n. 533 del 10/09/2018 (Comparto) e n. 371 del 18/05/2017 (Dirigenza Professionale, tecnica e Amministrativa) in coerenza con quanto disposto dall'art. 23, comma 2, D.lgs 75/2017 che stabilisce che "a decorrere dal 1° gennaio 2017, l'ammontare complessivo delle risorse destinate annualmente al trattamento accessorio del personale, anche a livello dirigenziale, di ciascuna delle amministrazioni pubbliche di cui all'articolo 1, comma 2, del decreto legislativo 30 marzo 2001, n. 165, non può superare il corrispondente importo determinato per l'anno 2016. A decorrere dalla predetta data l'art. 1, comma 236, L. 28 dicembre 2015, n. 208 è abrogato".

A tal proposito si precisa che con delibera n. 628 del 26/09/2018 si è provveduto a determinare i fondi del personale non dirigente del Comparto, secondo la nuova disciplina prevista dal CCNL 21/05/2018 per la determinazione dei fondi aziendali che a decorrere dall'anno 2018 vengono ristrutturati e ricondotti a due e, precisamente, "Fondo Condizioni di Lavoro" e "Incarichi e Fondo Premialità e Fasce". Il totale dei suddetti fondi, prudenzialmente e in attesa di apposite direttive Regionale al riguardo, conferma l'ammontare dei fondi del personale non dirigente del Comparto determinati per l'anno 2017.

Si precisa che il costo del personale della Dirigenza è stato calcolato tenendo conto dei fondi maturati e non pagati aggiornati al contratto 2008-2009.

Nella determinazione del costo complessivo del personale dipendente è stata ricompresa l'indennità di vacanza contrattuale per la Dirigenza, calcolata secondo i criteri stabiliti dalla Ragioneria Generale dello Stato, mentre per il Comparto detta indennità dal 01/05/2018 è stata conglobata nel trattamento economico fondamentale, ai sensi dell'art. 76, comma 3, del CCNL 21/05/2018.

Il costo complessivo per il personale dipendente, inoltre, è stato stimato nel rispetto del limite del tetto di spesa, pari alla spesa 2004 diminuita dell'1,4% con esclusione dal computo dei rinnovi contrattuali intervenuti successivamente allo stesso anno 2004, ai sensi dell'art. 15, comma 21 del d.l. n. 95/2012, convertito in legge n. 135/2012, nonché del rispetto del nuovo tetto di spesa pari a € 102.450/mgl. attribuito a questa azienda con D.A. n. 1380 del 05/08/2015.

Occorre evidenziare che, considerando le risorse relative alla negoziazione 2018, non è possibile tenere conto del piano delle assunzioni che sarebbero necessarie, si

allegano alla presente i prospetti riportanti numero e ruolo delle unità di personale in servizio al 01/01/2019 e previsione consistenza al 31/12/2019, personale cessante nel corso del 2019 e previsione copertura posti vacanti anno 2019 con la valorizzazione del maggiore/minore costo anno 2019 per cessazioni/assunzioni.

14. Voce BA2660 “Variazione delle rimanenze”

La valorizzazione delle rimanenze non è stata effettuata, in quanto il costo dei beni rilevato esprime il valore dei consumi stimati per l'anno in corso.

15. Voce BA2690 “Accantonamenti dell'esercizio”

La voce suddetta pari a € 2.926/mgl. risulta dettagliata come segue:

- ▲ le voci BA2710 “Accantonamenti per cause civili ed oneri processuali” e BA2720 “Accantonamenti per contenzioso personale dipendente” non sono state valorizzate, alla luce delle risorse disponibili ed utilizzabili giuste direttive sui criteri generali di formulazione della presente previsione economica;
- ▲ la voce BA2740 “Accantonamenti per copertura diretta dei rischi (autoassicurazione)” pari a € 1.877/mgl. contiene la stima per la costituzione del fondo per la gestione diretta del rischio per responsabilità civile al fine di far fronte alle eventuali richieste risarcitorie;
- ▲ la voce BA2760 “Accantonamenti per premio operosità (SUMAI)” pari a € 169/mgl. contiene la stima della quota prevista ad incremento del fondo SUMAI per i medici specialisti, professionisti e veterinari ambulatoriali in servizio nell'anno in corso;
- ▲ la voce BA2780 “Accantonamenti per quote inutilizzate contributi da Regione e Prov. Aut. per quote F.S. Vincolato” pari a € 237/mgl., contiene le quote finalizzate relative al progetto sul sistema di sorveglianza “PASSI” (€ 10/mgl. e all'incentivazione alla produzione di plasma (€ 227/mgl.);
- ▲ la voce BA2890 “Altri accantonamenti” pari a € 643/mgl. contiene le somme per l'incentivo economico per gli organi di direzione e del collegio sindacale (€ 82/mgl.) e la quota prevista per l'assistenza Sanitaria per la sindrome autistica ex art. 25 comma 8 l.r. 19/05 (€ 561/mgl.).

16. Voce EZ9999 “Totale proventi e oneri straordinari”

La voce suddetta, pari a € 1.333/mgl., contiene una stima derivante da una revisione e conseguente insussistenza di debiti per fatture da ricevere generate da bolle relative agli anni 2014 e 2015. Tale attività straordinaria risulta programmata per

l'esercizio 2019, al fine di rendere disponibili risorse economiche indispensabili al finanziamento dei LEA.

Si allegano alla presente il prospetto informativo contenete le informazioni richieste con la suddetta nota e il piano degli investimenti.

Il Direttore del Servizio
Economico Finanziario e Patrimoniale
Dr.ssa Ornella Monasteri

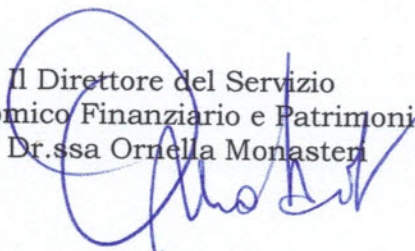

Il Commissario Straordinario
Dr. Francesco Iudica

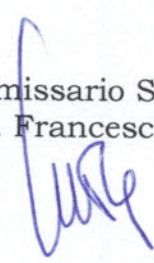

AZIENDA SANITARIA PROVINCIALE DI ENNA

PERSONALE DIPENDENTE IN SERVIZIO AL 01/01/2019 E PREVISIONE CONSISTENZA FINALE AL 31/12/2019

RUOLO E AREA CONTRATTUALE	Consistenza al 01/01/2019		Previs. Consistenza al 31/12/2019	
	numero dipend. di ruolo (1)	numero dipend. a t.det. (2)	numero dipend. di ruolo (1)	numero dipend. a t.det. (2)
RUOLO SANITARIO				
Dirigenza medica e veterinaria	365	40	407	40
Dirigenza sanitaria	34	3	35	3
Comparto sanitario	794	17	815	17
Totale	1193	60	1257	60
RUOLO PROFESSIONALE				
Dirigenza professionale	3	0	3	0
Comparto professionale	1	0	1	0
Totale	4	0	4	0
RUOLO TECNICO				
Dirigenza tecnica	4	0	4	0
Comparto tecnico	354	1	344	1
Totale	358	1	348	1
RUOLO AMMINISTRATIVO				
Dirigenza amministrativa	15	0	14	0
Comparto amministrativo	227	2	223	2
Personale ex LSU contrattualizzato	0	0	0	0
Totale	242	2	237	2
TOTALE RUOLI	1797	63	1846	63

Def

(1) Riferito al personale dipendente a tempo indeterminato, compresi art. 15 septies D.Lgs 502/92.

(2) Riferito al personale dipendente a tempo determinato.

PREVISIONE CESSAZIONE PERSONALE NEL CORSO DELL' ANNO 2019 CHE DETERMINA UN MINORE COSTO

AREA	RUOLO	PROFILO PROF. LE	TIPOLOGIA INCARICO DIRIGENZIALE/CATEG. COMPARTO	NUMERO UNITA' DA CESSAZIONE CHE DETERMINANO MINOR COSTO NEL 2018	COSTO UNITARIO MEDIO MENSILE (1)	DATA CESSAZIONE	NUMERO MESI MINORE SPESA NEL 2019	TOTALE MINOR COSTO (compresal3*)	ONERI RIFLESSI	IRAP	TOTALE COMPLESSIVO
DIRIGENZA	SANITARIO	DIRIGENTE MEDICO	STRUTTURA COMPLESSA	1	€ 3.331,61	01/01/2019	12	€ 43.310,93	€ 12.127,06	€ 3.681,43	€ 59.119,42
	SANITARIO	DIRIGENTE MEDICO	STRUTTURA COMPLESSA	1	€ 3.331,61	01/07/2019	6	€ 21.655,47	€ 6.063,53	€ 1.840,71	€ 29.559,71
	SANITARIO	DIRIGENTE MEDICO	STRUTTURA COMPLESSA	1	€ 3.331,61	01/12/2019	1	€ 3.609,24	€ 1.010,59	€ 306,79	€ 4.926,62
	SANITARIO	DIRIGENTE MEDICO	STRUTTURA SEMPLICE	1	€ 3.331,61	01/07/2019	6	€ 21.655,47	€ 6.063,53	€ 1.840,71	€ 29.559,71
	SANITARIO	DIRIGENTE MEDICO	INCARICO PROFESSIONALE	1	€ 3.331,61	01/08/2019	5	€ 18.046,22	€ 5.052,94	€ 1.533,93	€ 24.633,09
	SANITARIO	DIRIGENTE MEDICO	INCARICO PROFESSIONALE	1	€ 3.331,61	01/09/2019	4	€ 14.436,98	€ 4.042,35	€ 1.227,14	€ 19.706,47
	SANITARIO	DIRIGENTE MEDICO	STRUTTURA SEMPLICE	1	€ 3.331,61	01/11/2019	2	€ 7.218,49	€ 2.021,18	€ 613,57	€ 9.853,24
	SANITARIO	DIRIGENTE MEDICO	INCARICO PROFESSIONALE	1	€ 3.331,61	01/01/2019	12	€ 43.310,93	€ 12.127,06	€ 3.681,43	€ 59.119,42
	SANITARIO	DIRIGENTE FARMACISTA	INCARICO PROFESSIONALE	1	€ 3.331,61	01/01/2019	12	€ 43.310,93	€ 12.127,06	€ 3.681,43	€ 59.119,42
	AMMINISTRATIVO	DIRIGENTE AMMINISTRATIVO	STRUTTURA SEMPLICE	1	€ 3.331,61	01/11/2019	2	€ 7.218,49	€ 2.021,18	€ 613,57	€ 9.853,24
			TOT.DIR.	10				€ 223.773,15	€ 62.656,48	€ 19.020,71	€ 305.450,34
COMPARTO	SANITARIO	C.P.S.-PERS.INFERM. ESPERTO	DS	1	€ 2.002,12	01/07/2019	6	€ 13.013,78	€ 3.643,86	€ 1.106,17	€ 17.763,81
	SANITARIO	C.P.S.-PERS.INFERM. ESPERTO	DS	1	€ 2.002,12	01/01/2019	12	€ 26.027,56	€ 7.287,72	€ 2.212,34	€ 35.527,62
	SANITARIO	C.P.S.-PERS.INFERM. ESPERTO	DS	1	€ 2.002,12	01/12/2019	1	€ 2.168,96	€ 607,31	€ 184,36	€ 2.960,63
	SANITARIO	C.P.S.-PERS.INFERM.	D	1	€ 1.851,34	01/01/2019	12	€ 24.067,42	€ 6.738,88	€ 2.045,73	€ 32.852,03
	SANITARIO	C.P.S.-PERS.INFERM.	D	1	€ 1.851,34	01/07/2019	6	€ 12.033,71	€ 3.369,44	€ 1.022,87	€ 16.426,02
	SANITARIO	C.P.S.-PERS.INFERM.	D	1	€ 1.851,34	01/01/2019	12	€ 24.067,42	€ 6.738,88	€ 2.045,73	€ 32.852,03
	SANITARIO	C.P.S.-PERS.INFERM.	D	1	€ 1.851,34	01/07/2019	6	€ 12.033,71	€ 3.369,44	€ 1.022,87	€ 16.426,02
	SANITARIO	O.P.S.-PERS.INFERM.	C	1	€ 1.699,37	01/03/2019	10	€ 18.409,84	€ 5.154,76	€ 1.564,84	€ 25.129,44
	SANITARIO	O.P.S. PUERICULTRICE	BS	1	€ 1.591,27	01/09/2019	4	€ 6.895,50	€ 1.930,74	€ 586,12	€ 9.412,36
	TECNICO	COLLAB.RE PROF.LE ASS.LE SOCIALE	D	1	€ 1.851,34	01/07/2019	6	€ 12.033,71	€ 3.369,44	€ 1.022,87	€ 16.426,02
	TECNICO	ASSISTENTE TECNICO	C	1	€ 1.699,37	01/08/2019	5	€ 9.204,92	€ 2.577,38	€ 782,42	€ 12.564,72
	TECNICO	OPERATORE TECNICO ADDETTO ASSISTENZA	B	1	€ 1.504,51	01/07/2019	6	€ 9.779,32	€ 2.738,21	€ 831,24	€ 13.348,77
	TECNICO	OPERATORE TECNICO ADDETTO ASSISTENZA	B	1	€ 1.504,51	01/09/2019	4	€ 6.519,54	€ 1.825,47	€ 554,16	€ 8.899,17
	TECNICO	OPERATORE TECNICO	B	1	€ 1.504,51	01/07/2019	6	€ 9.779,32	€ 2.738,21	€ 831,24	€ 13.348,77
	TECNICO	OPERATORE TECNICO	B	1	€ 1.504,51	01/07/2019	6	€ 9.779,32	€ 2.738,21	€ 831,24	€ 13.348,77
	TECNICO	AUSILIARIO SPECIALIZZATO	A	1	€ 1.420,20	01/07/2019	6	€ 9.231,30	€ 2.584,76	€ 784,66	€ 12.600,72
	TECNICO	AUSILIARIO SPECIALIZZATO	A	1	€ 1.420,20	01/07/2019	6	€ 9.231,30	€ 2.584,76	€ 784,66	€ 12.600,72
	TECNICO	AUSILIARIO SPECIALIZZATO	A	1	€ 1.420,20	01/08/2019	5	€ 7.692,75	€ 2.153,97	€ 653,88	€ 10.500,60
	TECNICO	AUSILIARIO SPECIALIZZATO	A	1	€ 1.420,20	01/12/2019	1	€ 1.538,55	€ 430,79	€ 130,78	€ 2.100,12
	TECNICO	AUSILIARIO SPECIALIZZATO	A	1	€ 1.420,20	01/12/2019	1	€ 1.538,55	€ 430,79	€ 130,78	€ 2.100,12
	AMMINISTRATIVO	COMMESMO	A	1	€ 1.420,20	01/01/2019	12	€ 18.462,60	€ 5.169,53	€ 1.569,32	€ 25.201,45
	AMMINISTRATIVO	COMMESMO	A	1	€ 1.420,20	01/08/2019	5	€ 7.692,75	€ 2.153,97	€ 653,88	€ 10.500,60
	AMMINISTRATIVO	COMMESMO	A	1	€ 1.420,20	01/09/2019	4	€ 6.154,20	€ 1.723,18	€ 523,11	€ 8.400,49
	AMMINISTRATIVO	COMMESMO	A	1	€ 1.420,20	01/10/2019	3	€ 4.615,65	€ 1.292,38	€ 392,33	€ 6.300,36
				TOT.COMP.	25				€ 273.025,32	€ 76.447,10	€ 23.207,16
TOTALE B (CESSAZIONI)				35				€ 496.798,47	€ 139.103,58	€ 42.227,87	€ 678.129,92
TOTALE ASSUNZIONI ESTERNE				84				€ 2.064.976,56	€ 578.193,44	€ 175.523,01	€ 2.818.693,01
TOTALE B (ASSUNZIONI)				84				€ 2.064.976,56	€ 578.193,44	€ 175.523,01	€ 2.818.693,01
TOTALE A (CESSAZIONI)				35				€ 496.798,47	€ 139.103,58	€ 42.227,87	€ 678.129,92
TOTALE A - B				49				€ 1.568.178,09	€ 439.089,86	€ 133.295,14	€ 2.140.563,09

(1) Costo calcolato sulla base dello stipendio tabellare. Sono escluse le voci che afferiscono ai vari fondi. Gli importi sono calcolati sui valori del CC.CC.NN.LL. dirigenza e comparto biennio econ. 2008-2009.

PREVISIONE COPERTURA DI POSTI VACANTI MEDIANTE ASSUNZIONE DI PERSONALE ESTERNO A SEGUITO DI STABILIZZAZIONI, CONCORSI O MOBILITA' ESTERNE ANNO 2019										
AREA	RUOLO	PROFILO PROF.LE	NUMERO UNITA' NUOVA ASSUNZIONE ANNO 2018	COSTO UNITARIO MEDIO MENSILE (1)	DATA ASSUNZIONE	NUMERO MESI DI SPESA NEL 2019	TOTALE COSTO (compresi 13 ^a)	ONERI IRIFLESSI	IRAP	TOTALE COMPLESSIVO
DIRIGENZA	SANITARIO	DIRIGENTE MEDICO	13	€ 3.331,61	gennaio-19	12	€ 563.042,09	€ 157.651,79	€ 47.858,58	€ 768.552,46
	SANITARIO	DIRIGENTE MEDICO	16	€ 3.331,61	ottobre-19	3	€ 173.243,72	€ 48.508,24	€ 14.725,72	€ 236.477,68
	SANITARIO	DIRIGENTE MEDICO	6	€ 3.331,61	giugno-19	7	€ 151.588,26	€ 42.444,71	€ 12.885,00	€ 206.917,97
	SANITARIO	DIRIGENTE MEDICO	15	€ 3.331,61	luglio-19	6	€ 324.831,98	€ 90.952,95	€ 27.610,72	€ 443.395,65
	SANITARIO	DIRIGENTE BIOLOGO	1	€ 3.331,61	gennaio-19	12	€ 43.310,93	€ 12.127,06	€ 3.681,43	€ 59.119,42
	SANITARIO	DIRIGENTE FARMACISTA	1	€ 3.331,61	gennaio-19	12	€ 43.310,93	€ 12.127,06	€ 3.681,43	€ 59.119,42
			52				€ 1.299.327,91	€ 363.811,81	€ 110.442,88	€ 1.773.582,60

COMP AF	SANITARIO	C.P.S.-PERS.INFERM.	30	€ 1.851,34	gennaio-19	12	€ 722.022,60	€ 202.166,33	€ 61.371,92	€ 985.560,85
	SANITARIO	C.P.S. - TECN. DI RADIOLOGIA	1	€ 1.851,34	gennaio-19	12	€ 24.067,42	€ 6.738,88	€ 2.045,73	€ 32.852,03
	TECNICO	OPERATORE TECNICO	1	€ 1.504,51	gennaio-19	12	€ 19.558,63	€ 5.476,42	€ 1.662,48	€ 26.697,53
			32				€ 765.648,65	€ 214.381,63	€ 65.080,13	€ 1.045.110,41

TOTALE A (ASSUNZIONI)	€	2.064.976,56	€	578.193,44	€	175.523,01	€	2.818.693,01
------------------------------	----------	---------------------	----------	-------------------	----------	-------------------	----------	---------------------

CODICE	DESCRIZIONE VOCE	Negoziato 2018 €/mg	Integrazioni/rettifiche stimate per il 2019 €/mg	Valore al 31/12/2019 €/mg
AA0010	A.1) Contributi in c/esercizio	327.875	-3.503	324.372
AA0020	A.1.A) Contributi da Regione o Prov. Aut. per quota F.S. regionale	319.346	-3.503	315.843
AA0030	A.1.A.1) da Regione o Prov. Aut. per quota F.S. regionale indistinto	316.566	-3.503	313.063
AA0040	A.1.A.2) da Regione o Prov. Aut. per quota F.S. regionale vincolato	2.780	0	2.780
AA0050	A.1.B) Contributi c/esercizio (extra fondo)	8.529	0	8.529
AA0060	A.1.B.1) da Regione o Prov. Aut. (extra fondo)	8.529	0	8.529
AA0070	A.1.B.1.4) Contributi da Regione o Prov. Aut. (extra fondo) vincolati	8.529	0	8.529
AA0080	A.1.B.1.2) Contributi da Regione o Prov. Aut. (extra fondo) - Risorse aggiuntive da bilancio regionale a titolo di copertura LEA	0	0	0
AA0090	A.1.B.1.3) Contributi da Regione o Prov. Aut. (extra fondo) - Risorse aggiuntive da bilancio regionale a titolo di copertura extra LEA	0	0	0
AA0100	A.1.B.1.4) Contributi da Regione o Prov. Aut. (extra fondo) - Altro	0	0	0
AA0110	A.1.B.2) Contributi da Aziende sanitarie pubbliche della Regione o Prov. Aut. (extra fondo)	0	0	0
AA0120	A.1.B.2.1) Contributi da Aziende sanitarie pubbliche della Regione o Prov. Aut. (extra fondo) vincolati	0	0	0
AA0130	A.1.B.2.2) Contributi da Aziende sanitarie pubbliche della Regione o Prov. Aut. (extra fondo) altro	0	0	0
AA0140	A.1.B.3) Contributi da altri soggetti pubblici (extra fondo)	0	0	0
AA0150	A.1.B.3.1) Contributi da altri soggetti pubblici (extra fondo) vincolati	0	0	0
AA0160	A.1.B.3.2) Contributi da altri soggetti pubblici (extra fondo) L. 210/92	0	0	0
AA0170	A.1.B.3.3) Contributi da altri soggetti pubblici (extra fondo) altro	0	0	0
AA0180	A.1.C) Contributi c/esercizio per ricerca	0	0	0
AA0190	A.1.C.1) Contributi da Ministero della Salute per ricerca corrente	0	0	0
AA0200	A.1.C.2) Contributi da Ministero della Salute per ricerca finalizzata	0	0	0
AA0210	A.1.C.3) Contributi da Regione ed altri soggetti pubblici per ricerca	0	0	0
AA0220	A.1.C.4) Contributi da privati per ricerca	0	0	0
AA0230	A.1.D) Contributi c/esercizio da privati	-3.368	3.368	0
AA0240	A.2) Rettifica contributi c/esercizio per destinazione ad investimenti	-2.672	2.672	0
AA0250	A.2.A) Rettifica contributi in c/esercizio per destinazione ad investimenti - da Regione o Prov. Aut. per quota F.S. regionale	-696	696	0
AA0260	A.2.B) Rettifica contributi in c/esercizio per destinazione ad investimenti - altri contributi	1.417	-324	1.093
AA0270	A.3) Utilizzo fondi per quote inutilizzate contributi vincolati di esercizi precedenti	763	330	1.093
AA0280	A.3.A) Utilizzo fondi per quote inutilizzate contributi di esercizi precedenti da Regione o Prov. Aut. per quota F.S. regionale vincolato	654	-654	0
AA0290	A.3.B) Utilizzo fondi per quote inutilizzate contributi di esercizi precedenti da soggetti pubblici (extra fondo) vincolati	0	0	0
AA0300	A.3.C) Utilizzo fondi per quote inutilizzate contributi di esercizi precedenti per ricerca	0	0	0
AA0310	A.3.D) Utilizzo fondi per quote inutilizzate contributi vincolati di esercizi precedenti da privati	0	0	0
AA0320	A.4) Ricavi per prestazioni sanitarie e socio-sanitarie a rilevanza sanitaria	37.370	22	37.392
AA0330	A.4.A) Ricavi per prestazioni sanitarie e socio-sanitarie a rilevanza sanitaria erogate a soggetti pubblici	33.835	23	33.858
AA0340	A.4.A.1) Ricavi per prestaz. sanitarie e socio-sanitarie a rilevanza sanitaria erogate ad Aziende sanitarie pubbliche della Regione	32.793	23	32.816
AA0350	A.4.A.1.1) Prestazioni di ricovero	28.000	97	28.097
AA0360	A.4.A.1.2) Prestazioni di specialistica ambulatoriale	2.950	100	3.050
AA0370	A.4.A.1.3) Prestazioni di psichiatria residenziale e semiresidenziale	520	0	520
AA0380	A.4.A.1.4) Prestazioni di File F	690	-97	593
AA0390	A.4.A.1.5) Prestazioni servizi MMG, PLS, Contin, assistenziale	86	0	86
AA0400	A.4.A.1.6) Prestazioni servizi farmaceutica convenzionata	309	0	309
AA0410	A.4.A.1.7) Prestazioni termali	0	0	0
AA0420	A.4.A.1.8) Prestazioni trasporto ambulanze ed elisoccorso	228	-77	151
AA0430	A.4.A.1.9) Altre prestazioni sanitarie e socio-sanitarie a rilevanza sanitaria	39	0	39
AA0440	A.4.A.2) Ricavi per prestaz. sanitarie e socio-sanitarie a rilevanza sanitaria erogate ad altri soggetti pubblici	1.003	0	1.003
AA0450	A.4.A.3) Ricavi per prestaz. sanitarie e socio-sanitarie a rilevanza sanitaria erogate a soggetti pubblici Extraregione	290	0	290
AA0460	A.4.A.3.1) Prestazioni di ricovero	123	0	123
AA0470	A.4.A.3.2) Prestazioni ambulatoriali	0	0	0
AA0480	A.4.A.3.3) Prestazioni di psichiatria non soggetta a compensazione (resid. e semiresid.)	4	0	4
AA0490	A.4.A.3.4) Prestazioni di File F	29	0	29
AA0500	A.4.A.3.5) Prestazioni servizi MMG, PLS, Contin, assistenziale Extraregione	59	0	59
AA0510	A.4.A.3.6) Prestazioni servizi farmaceutica convenzionata Extraregione	0	0	0
AA0520	A.4.A.3.7) Prestazioni termali Extraregione	0	0	0
AA0530	A.4.A.3.8) Prestazioni trasporto ambulanze ed elisoccorso Extraregione	0	0	0
AA0540	A.4.A.3.9) Altre prestazioni sanitarie e socio-sanitarie a rilevanza sanitaria Extraregione	0	0	0
AA0550	A.4.A.3.10) Ricavi per cessione di emocomponenti e cellule staminali Extraregione	0	0	0
AA0560	A.4.A.3.11) Ricavi per differenziale tariffe TUC	0	0	0
AA0570	A.4.A.3.12) Altre prestazioni sanitarie e socio-sanitarie a rilevanza sanitaria non soggette a compensazione Extraregione	0	0	0
AA0580	A.4.A.3.12.A) Prestazioni di assistenza riabilitativa non soggette a compensazione Extraregione	0	0	0
AA0590	A.4.A.3.12.B) Altre prestazioni sanitarie e socio-sanitarie a rilevanza sanitaria non soggette a compensazione Extraregione	498	0	498
AA0600	A.4.A.3.13) Altre prestazioni sanitarie a rilevanza sanitaria - Mobilità attiva Internazionale	944	0	944
AA0610	A.4.B) Ricavi per prestazioni sanitarie e socio-sanitarie a rilevanza sanitaria erogate da privati vivesidenti Extraregione in compensazione (mobilità attiva)	652	0	652
AA0620	A.4.B.1) Prestazioni di ricovero da priv. Extraregione in compensazione (mobilità attiva)	292	0	292
AA0630	A.4.B.2) Prestazioni ambulatoriali da priv. Extraregione in compensazione (mobilità attiva)	0	0	0
AA0640	A.4.B.3) Prestazioni di File F da priv. Extraregione in compensazione (mobilità attiva)	0	0	0
AA0650	A.4.B.4) Altre prestazioni sanitarie e socio-sanitarie a rilevanza sanitaria erogate da privati vivesidenti Extraregione in compensazione (mobilità attiva)	820	0	820
AA0660	A.4.C) Ricavi per prestazioni sanitarie e socio-sanitarie a rilevanza sanitaria erogate a privati	1.771	-1	1.770
AA0670	A.4.D) Ricavi per prestazioni sanitarie erogate in regime di intramoenia	0	0	0
AA0680	A.4.D.1) Ricavi per prestazioni sanitarie intramoenia - Area ospedaliera	599	-1	598
AA0690	A.4.D.2) Ricavi per prestazioni sanitarie intramoenia - Area specialistica	0	0	0
AA0700	A.4.D.3) Ricavi per prestazioni sanitarie intramoenia - Area sanità pubblica	117	0	117
AA0710	A.4.D.4) Ricavi per prestazioni sanitarie intramoenia - Consulenze (ex art. 55 c.1 lett. c), d) ed ex art. 57-58)	1.055	0	1.055
AA0720	A.4.D.5) Ricavi per prestazioni sanitarie intramoenia - Consulenze (ex art. 55 c.1 lett. c), d) ed ex art. 57-58) (Aziende sanitarie pubbliche della Regione)	0	0	0
AA0730	A.4.D.6) Ricavi per prestazioni sanitarie intramoenia - Altro	0	0	0
AA0740	A.4.D.7) Ricavi per prestazioni sanitarie intramoenia - Altro (Aziende sanitarie pubbliche della Regione)	0	0	0
AA0750	A.5) Concorsi, recuperi e rimborsi	2.901	23	2.924
AA0760	A.5.A) Rimborsi assistenziali	43	0	43
AA0770	A.5.B) Concorsi, recuperi e rimborsi da Regione	0	0	0
AA0780	A.5.B.1) Rimborsi degli oneri stipendiali del personale dell'azienda in posizione di comando presso la Regione	0	0	0
AA0790	A.5.B.2) Altri concorsi, recuperi e rimborsi da parte della Regione	1.030	23	1.053
AA0800	A.5.C) Concorsi, recuperi e rimborsi da Aziende sanitarie pubbliche della Regione	257	23	280
AA0810	A.5.C.1) Rimborsi degli oneri stipendiali del personale dipendente dell'azienda in posizione di comando presso Aziende sanitarie pubbliche della Regione	0	0	0
AA0820	A.5.C.2) Rimborsi per acquisto beni da parte di Aziende sanitarie pubbliche della Regione	773	0	773
AA0830	A.5.C.3) Altri concorsi, recuperi e rimborsi da parte di Aziende sanitarie pubbliche della Regione	17	0	17
AA0840	A.5.D) Concorsi, recuperi e rimborsi da altri soggetti pubblici	17	0	17
AA0850	A.5.D.1) Rimborsi degli oneri stipendiali del personale dipendente dell'azienda in posizione di comando presso altri soggetti pubblici	0	0	0
AA0860	A.5.D.2) Rimborsi per acquisto beni da parte di altri soggetti pubblici	0	0	0
AA0870	A.5.D.3) Altri concorsi, recuperi e rimborsi da parte di altri soggetti pubblici	1.811	0	1.811
AA0880	A.5.E) Concorsi, recuperi e rimborsi da privati	1.547	0	1.547
AA0890	A.5.E.1) Rimborsi da aziende farmaceutiche per Pay back	0	0	0
AA0900	A.5.E.1.1) Pay-back per il superamento del tetto della spesa farmaceutica territoriale	0	0	0
AA0910	A.5.E.1.2) Pay-back per superamento del tetto della spesa farmaceutica ospedaliera	1.547	0	1.547
AA0920	A.5.E.1.3) Ulteriore Pay-back	264	0	264
AA0930	A.5.E.2) Altri concorsi, recuperi e rimborsi da privati	1.446	0	1.446
AA0940	A.6) Compartecipazione alla spesa per prestazioni sanitarie (Ticket)	1.446	0	1.446
AA0950	A.6.A) Compartecipazione alla spesa per prestazioni sanitarie - Ticket sulle prestazioni di specialistica ambulatoriale	0	0	0
AA0960	A.6.B) Compartecipazione alla spesa per prestazioni sanitarie - Ticket sul pronto soccorso	0	0	0
AA0970	A.6.C) Compartecipazione alla spesa per prestazioni sanitarie (Ticket) - Altro	4.548	-514	4.034
AA0980	A.7) Quota contributi c/capitale imputata all'esercizio	1.973	0	1.973
AA0990	A.7.A) Quota imputata all'esercizio dei finanziamenti per investimenti dallo Stato	87	-79	8
AA1000	A.7.B) Quota imputata all'esercizio dei finanziamenti per investimenti da Regione	0	0	0
AA1010	A.7.C) Quota imputata all'esercizio dei finanziamenti per beni di prima dotazione	2.207	-424	1.783
AA1020	A.7.D) Quota imputata all'esercizio dei contributi in c/ esercizio FGR destinati ad investimenti	216	0	216
AA1030	A.7.E) Quota imputata all'esercizio degli altri contributi in c/ esercizio destinati ad investimenti	65	-11	54
AA1040	A.7.F) Quota imputata all'esercizio di altre poste del patrimonio netto	0	0	0
AA1050	A.8) Incrementi delle immobilizzazioni per lavori interni	313	2	315
AA1060	A.9) Altri ricavi e proventi	87	0	87
AA1070	A.9.A) Ricavi per prestazioni non sanitarie	57	2	59
AA1080	A.9.B) Fitti attivi ed altri proventi da attività immobiliari	169	0	169
AA1090	A.9.C) Altri proventi diversi	372.502	-926	371.576
AZ9999	Totale valore della produzione (A)	29.585	1	29.586
BA0010	B.1) Acquisti di beni	29.045	0	29.045
BA0020	B.1.A) Acquisti di beni sanitari			

BA0030	B.1.A.1) Prodotti farmaceutici ed emoderivati	16.367	0	16.367
BA0040	B.1.A.1.1) Medicinali con AIC, ad eccezione di vaccini ed emoderivati di produzione regionale	16.240	0	16.240
BA0050	B.1.A.1.2) Medicinali senza AIC	127	0	127
BA0060	B.1.A.1.3) Emoderivati di produzione regionale	0	0	0
BA0070	B.1.A.2) Sangue ed emocomponenti	0	0	0
BA0080	B.1.A.2.1) da pubblico (Aziende sanitarie pubbliche della Regione) - Mobilità intraregionale	0	0	0
BA0090	B.1.A.2.2) da pubblico (Aziende sanitarie pubbliche extra Regione) - Mobilità extraregionale	0	0	0
BA0100	B.1.A.2.3) da altri soggetti	0	0	0
BA0210	B.1.A.3) Dispositivi medici	10.670	0	10.670
BA0220	B.1.A.3.1) Dispositivi medici	6.648	0	6.648
BA0230	B.1.A.3.2) Dispositivi medici impiantabili attivi	1.050	0	1.050
BA0240	B.1.A.3.3) Dispositivi medico diagnostici in vitro (IVD)	2.972	0	2.972
BA0250	B.1.A.4) Prodotti dietetici	246	0	246
BA0260	B.1.A.5) Materiali per la profilassi (vaccini)	1.650	0	1.650
BA0270	B.1.A.6) Prodotti chimici	6	0	6
BA0280	B.1.A.7) Materiali e prodotti per uso veterinario	36	0	36
BA0290	B.1.A.8) Altri beni e prodotti sanitari	70	0	70
BA0300	B.1.A.9) Beni e prodotti sanitari da Aziende sanitarie pubbliche della Regione	0	0	0
BA0310	B.1.B) Acquisti di beni non sanitari	540	1	541
BA0320	B.1.B.1) Prodotti alimentari	5	0	5
BA0330	B.1.B.2) Materiali di guardaroba, di pulizia e di convivenza in genere	75	0	75
BA0340	B.1.B.3) Combustibili, carburanti e lubrificanti	68	1	69
BA0350	B.1.B.4) Supporti informatici e cancelleria	277	0	277
BA0360	B.1.B.5) Materiale per la manutenzione	58	0	58
BA0370	B.1.B.6) Altri beni e prodotti non sanitari	57	0	57
BA0380	B.1.B.7) Beni e prodotti non sanitari da Aziende sanitarie pubbliche della Regione	0	0	0
BA0390	B.2) Acquisti di servizi	209.814	837	210.651
BA0400	B.2.A) Acquisti servizi sanitari	194.671	800	195.471
BA0410	B.2.A.1) Acquisti servizi sanitari per medicina di base	21.321	238	21.559
BA0420	B.2.A.1.1) - da convenzione	21.062	238	21.300
BA0430	B.2.A.1.1.A) Costi per assistenza MMG	13.091	109	13.200
BA0440	B.2.A.1.1.B) Costi per assistenza PLS	2.657	129	2.786
BA0450	B.2.A.1.1.C) Costi per assistenza Continuità assistenziale	4.164	0	4.164
BA0460	B.2.A.1.1.D) Altro (medicina dal servizio, psicologi, medici 118, ecc)	1.150	0	1.150
BA0470	B.2.A.1.2) - da pubblico (Aziende sanitarie pubbliche della Regione) - Mobilità intraregionale	114	0	114
BA0480	B.2.A.1.3) - da pubblico (Aziende sanitarie pubbliche Extraregione) - Mobilità extraregionale	145	0	145
BA0490	B.2.A.2) Acquisti servizi sanitari per farmaceutica	22.112	0	22.112
BA0500	B.2.A.2.1) - da convenzione	21.453	0	21.453
BA0510	B.2.A.2.2) - da pubblico (Aziende sanitarie pubbliche della Regione)- Mobilità intraregionale	476	0	476
BA0520	B.2.A.2.3) - da pubblico (Extraregione)	183	0	183
BA0530	B.2.A.3) Acquisti servizi sanitari per assistenzialità specialistica ambulatoriale	21.845	745	22.591
BA0540	B.2.A.3.1) - da pubblico (Aziende sanitarie pubbliche della Regione)	8.097	0	8.097
BA0550	B.2.A.3.2) - da pubblico (altri soggetti pubbl. della Regione)	0	0	0
BA0560	B.2.A.3.3) - da pubblico (Extraregione)	918	0	918
BA0570	B.2.A.3.4) - da privato - Medici GUMAI	5.001	966	5.967
BA0580	B.2.A.3.5) - da privato	7.829	-220	7.609
BA0590	B.2.A.3.5.A) Servizi sanitari per assistenza specialistica da IRCCS privati e Policlinici privati	2.000	0	2.000
BA0600	B.2.A.3.5.B) Servizi sanitari per assistenza specialistica da Ospedali Classificati privati	0	0	0
BA0610	B.2.A.3.5.C) Servizi sanitari per assistenza specialistica da Case di Cura private	0	0	0
BA0620	B.2.A.3.5.D) Servizi sanitari per assistenza specialistica da altri privati	5.829	-220	5.609
BA0630	B.2.A.3.6) - da privato per cittadini non residenti - Extraregione (mobilità attiva in compensazione)	0	0	0
BA0640	B.2.A.4) Acquisti servizi sanitari per assistenza riabilitativa	3.202	0	3.202
BA0650	B.2.A.4.1) - da pubblico (Aziende sanitarie pubbliche della Regione)	1.067	0	1.067
BA0660	B.2.A.4.2) - da pubblico (altri soggetti pubbl. della Regione)	0	0	0
BA0670	B.2.A.4.3) - da pubblico (Extraregione) non soggetti a compensazione	0	0	0
BA0680	B.2.A.4.4) - da privato (intraregionale)	2.114	0	2.114
BA0690	B.2.A.4.5) - da privato (extraregionale)	21	0	21
BA0700	B.2.A.5) Acquisti servizi sanitari per assistenza integrativa	2.998	0	2.998
BA0710	B.2.A.5.1) - da pubblico (Aziende sanitarie pubbliche della Regione)	0	0	0
BA0720	B.2.A.5.2) - da pubblico (altri soggetti pubbl. della Regione)	0	0	0
BA0730	B.2.A.5.3) - da pubblico (Extraregione)	2.998	0	2.998
BA0740	B.2.A.5.4) - da privato	4.257	0	4.257
BA0750	B.2.A.6) Acquisti servizi sanitari per assistenza protesica	0	0	0
BA0760	B.2.A.6.1) - da pubblico (Aziende sanitarie pubbliche della Regione)	0	0	0
BA0770	B.2.A.6.2) - da pubblico (altri soggetti pubbl. della Regione)	0	0	0
BA0780	B.2.A.6.3) - da pubblico (Extraregione)	0	0	0
BA0790	B.2.A.6.4) - da privato	4.257	0	4.257
BA0800	B.2.A.7) Acquisti servizi sanitari per assistenza ospedaliera	74.903	-342	74.561
BA0810	B.2.A.7.1) - da pubblico (Aziende sanitarie pubbliche della Regione)	38.263	-342	37.921
BA0820	B.2.A.7.2) - da pubblico (altri soggetti pubbl. della Regione)	1	0	1
BA0830	B.2.A.7.3) - da pubblico (Extraregione)	5.639	0	5.639
BA0840	B.2.A.7.4) - da privato	31.000	0	31.000
BA0850	B.2.A.7.4.A) Servizi sanitari per assistenza ospedaliera da IRCCS privati e Policlinici privati	31.000	0	31.000
BA0860	B.2.A.7.4.B) Servizi sanitari per assistenza ospedaliera da Ospedali Classificati privati	0	0	0
BA0870	B.2.A.7.4.C) Servizi sanitari per assistenza ospedaliera da Case di Cura private	0	0	0
BA0880	B.2.A.7.4.D) Servizi sanitari per assistenza ospedaliera da altri privati	0	0	0
BA0890	B.2.A.7.5) - da privato per cittadini non residenti - Extraregione (mobilità attiva in compensazione)	0	0	0
BA0900	B.2.A.8) Acquisto prestazioni di psichiatria residenziale e semiresidenziale	4.691	28	4.719
BA0910	B.2.A.8.1) - da pubblico (Aziende sanitarie pubbliche della Regione)	1.168	0	1.168
BA0920	B.2.A.8.2) - da pubblico (altri soggetti pubbl. della Regione)	0	0	0
BA0930	B.2.A.8.3) - da pubblico (Extraregione) - non soggette a compensazione	0	0	0
BA0940	B.2.A.8.4) - da privato (intraregionale)	3.390	28	3.418
BA0950	B.2.A.8.5) - da privato (extraregionale)	133	0	133
BA0960	B.2.A.9) Acquisto prestazioni di distribuzione farmaci File F	14.128	0	14.128
BA0970	B.2.A.9.1) - da pubblico (Aziende sanitarie pubbliche della Regione) - Mobilità intraregionale	12.729	0	12.729
BA0980	B.2.A.9.2) - da pubblico (altri soggetti pubbl. della Regione)	0	0	0
BA0990	B.2.A.9.3) - da pubblico (Extraregione)	534	0	534
BA1000	B.2.A.9.4) - da privato (intraregionale)	865	0	865
BA1010	B.2.A.9.5) - da privato (extraregionale)	0	0	0
BA1020	B.2.A.9.6) - da privato per cittadini non residenti - Extraregione (mobilità attiva in compensazione)	0	0	0
BA1030	B.2.A.10) Acquisto prestazioni termali in convenzione	58	0	58
BA1040	B.2.A.10.1) - da pubblico (Aziende sanitarie pubbliche della Regione) - Mobilità intraregionale	28	0	28
BA1050	B.2.A.10.2) - da pubblico (altri soggetti pubbl. della Regione)	0	0	0
BA1060	B.2.A.10.3) - da pubblico (Extraregione)	30	0	30
BA1070	B.2.A.10.4) - da privato	0	0	0
BA1080	B.2.A.10.5) - da privato per cittadini non residenti - Extraregione (mobilità attiva in compensazione)	0	0	0
BA1090	B.2.A.11) Acquisto prestazioni di trasporto sanitario	696	0	696
BA1100	B.2.A.11.1) - da pubblico (Aziende sanitarie pubbliche della Regione) - Mobilità intraregionale	0	0	0
BA1110	B.2.A.11.2) - da pubblico (altri soggetti pubbl. della Regione)	0	0	0
BA1120	B.2.A.11.3) - da pubblico (Extraregione)	57	0	57
BA1130	B.2.A.11.4) - da privato	639	0	639
BA1140	B.2.A.12) Acquisto prestazioni Socio-Sanitarie a rilevanza sanitaria	8.545	123	8.668
BA1150	B.2.A.12.1) - da pubblico (Aziende sanitarie pubbliche della Regione) - Mobilità intraregionale	231	0	231
BA1160	B.2.A.12.2) - da pubblico (altri soggetti pubbl. della Regione)	290	0	290
BA1170	B.2.A.12.3) - da pubblico (Extraregione) non soggette a compensazione	0	0	0
BA1180	B.2.A.12.4) - da privato (intraregionale)	8.022	123	8.145
BA1190	B.2.A.12.5) - da privato (extraregionale)	22	0	22
BA1200	B.2.A.13) Compartecipazione al personale per att. libero-prof. (intramoenia)	1.258	0	1.258
BA1210	B.2.A.13.1) Compartecipazione al personale per att. libero professionale intramoenia - Area ospedaliera	0	0	0
BA1220	B.2.A.13.2) Compartecipazione al personale per att. libero professionale intramoenia - Area specialistica	432	0	432
BA1230	B.2.A.13.3) Compartecipazione al personale per att. libero professionale intramoenia - Area sanità pubblica	0	0	0
BA1240	B.2.A.13.4) Compartecipazione al personale per att. libero professionale intramoenia - Consulenze (ex art. 55 c.1 lett. c), d) ed ex Art. 57-58)	774	0	774
BA1250	B.2.A.13.5) Compartecipazione al personale per att. libero professionale intramoenia - Consulenze (ex art. 55 c.1 lett. c), d) ed ex Art. 57-58) (Aziende sanitarie pubbliche della Regione)	0	0	0
BA1260	B.2.A.13.6) Compartecipazione al personale per att. libero professionale intramoenia - Altro	52	0	52

BA1270	B.2.A.13.7) Compartecipazione al personale per att. libero professionale intramoenia - Altro (Aziende sanitarie pubbliche della Regione)	0	0	0
BA1280	B.2.A.14) Rimborsi, assegni e contributi sanitari	9.681	0	9.681
BA1290	B.2.A.14.1) Contributi ad associazioni di volontariato	293	0	293
BA1300	B.2.A.14.2) Rimborsi per cure all'estero	0	0	0
BA1310	B.2.A.14.3) Contributi a società partecipate e/o enti dipendenti della Regione	0	0	0
BA1320	B.2.A.14.4) Contributo Legge 210/92	0	0	0
BA1330	B.2.A.14.5) Altri rimborsi, assegni e contributi	9.047	0	9.047
BA1340	B.2.A.14.6) Rimborsi, assegni e contributi v/Aziende sanitarie pubbliche della Regione	341	0	341
BA1350	B.2.A.15) Consulenze, Collaborazioni, interinale e altre prestazioni di lavoro sanitarie e socio-sanitarie	608	7	615
BA1360	B.2.A.15.1) Consulenze sanitarie e socio-sanit. da Aziende sanitarie pubbliche della Regione	0	0	0
BA1370	B.2.A.15.2) Consulenze sanitarie e socio-sanit. da terzi - Altri soggetti pubblici	0	0	0
BA1380	B.2.A.15.3) Consulenze, Collaborazioni, interinale e altre prestazioni di lavoro sanitarie e socios. da privato	396	0	396
BA1390	B.2.A.15.3.A) Consulenze sanitarie da privato - articolo 95, comma 2, CCNL 8 giugno 2000	0	0	0
BA1400	B.2.A.15.3.B) Altre consulenze sanitarie e socio-sanitarie da privato	0	0	0
BA1410	B.2.A.15.3.C) Collaborazioni coordinate e continuative sanitarie e socios. da privato	0	0	0
BA1420	B.2.A.15.3.D) Indennità a personale universitario - area sanitaria	0	0	0
BA1430	B.2.A.15.3.E) Lavoro interinale - area sanitaria	0	0	396
BA1440	B.2.A.15.3.F) Altre collaborazioni e prestazioni di lavoro - area sanitaria	396	0	396
BA1450	B.2.A.15.4) Rimborsi oneri stipendiali del personale sanitario in comando	212	7	219
BA1460	B.2.A.15.4.A) Rimborsi oneri stipendiali personale sanitario in comando da Aziende sanitarie pubbliche della Regione	143	7	150
BA1470	B.2.A.15.4.B) Rimborsi oneri stipendiali personale sanitario in comando da Regioni, soggetti pubblici e da Università	0	0	0
BA1480	B.2.A.15.4.C) Rimborsi oneri stipendiali personale sanitario in comando da aziende di altre Regioni (Estraregione)	69	0	69
BA1490	B.2.A.16) Altri servizi sanitari e socio-sanitari a rilevanza sanitaria	4.368	0	4.368
BA1500	B.2.A.16.1) Altri servizi sanitari e socio-sanitari a rilevanza sanitaria da pubblico - Aziende sanitarie pubbliche della Regione	194	0	194
BA1510	B.2.A.16.2) Altri servizi sanitari e socio-sanitari a rilevanza sanitaria da pubblico - Altri soggetti pubblici della Regione	884	0	884
BA1520	B.2.A.16.3) Altri servizi sanitari e socio-sanitari a rilevanza sanitaria da pubblico (Estraregione)	0	0	0
BA1530	B.2.A.16.4) Altri servizi sanitari da privato	3.290	0	3.290
BA1540	B.2.A.16.5) Costi per servizi sanitari - Mobilità internazionale passiva	0	0	0
BA1550	B.2.A.17) Costi per differenziale tariffe TUC	0	0	0
BA1560	B.2.B) Acquisti di servizi non sanitari	15.143	37	15.180
BA1570	B.2.B.1) Servizi non sanitari	14.816	37	14.853
BA1580	B.2.B.1.1) Lavanderia	795	0	795
BA1590	B.2.B.1.2) Pulizia	3.030	0	3.030
BA1600	B.2.B.1.3) Mensa	1.922	1	1.923
BA1610	B.2.B.1.4) Riscaldamento	0	0	0
BA1620	B.2.B.1.5) Servizi di assistenza informatica	0	0	0
BA1630	B.2.B.1.6) Servizi trasporti (non sanitari)	0	0	0
BA1640	B.2.B.1.7) Smaltimento rifiuti	143	0	143
BA1650	B.2.B.1.8) Utenze telefoniche	691	0	691
BA1660	B.2.B.1.9) Utenze elettricità	3.045	1	3.046
BA1670	B.2.B.1.10) Altre utenze	1.910	0	1.910
BA1680	B.2.B.1.11) Premi di assicurazione	167	35	202
BA1690	B.2.B.1.11.A) Premi di assicurazione - R.C. Professionale	0	0	0
BA1700	B.2.B.1.11.B) Premi di assicurazione - Altri premi assicurativi	167	35	202
BA1710	B.2.B.1.12) Altri servizi non sanitari	3.113	0	3.113
BA1720	B.2.B.1.12.A) Altri servizi non sanitari da pubblico (Aziende sanitarie pubbliche della Regione)	0	0	0
BA1730	B.2.B.1.12.B) Altri servizi non sanitari da altri soggetti pubblici	9	0	9
BA1740	B.2.B.1.12.C) Altri servizi non sanitari da privato	3.104	0	3.104
BA1750	B.2.B.2) Consulenze, Collaborazioni, interinale e altre prestazioni di lavoro non sanitarie	169	0	169
BA1760	B.2.B.2.1) Consulenze non sanitarie da Aziende sanitarie pubbliche della Regione	0	0	0
BA1770	B.2.B.2.2) Consulenze non sanitarie da Terzi - Altri soggetti pubblici	0	0	0
BA1780	B.2.B.2.3) Consulenze, Collaborazioni, interinale e altre prestazioni di lavoro non sanitarie da privato	140	0	140
BA1790	B.2.B.2.3.A) Consulenze non sanitarie da privato	0	0	0
BA1800	B.2.B.2.3.B) Collaborazioni coordinate e continuative non sanitarie da privato	0	0	0
BA1810	B.2.B.2.3.C) Indennità a personale universitario - area non sanitaria	0	0	0
BA1820	B.2.B.2.3.D) Lavoro interinale - area non sanitaria	0	0	0
BA1830	B.2.B.2.3.E) Altre collaborazioni e prestazioni di lavoro - area non sanitaria	140	0	140
BA1840	B.2.B.2.4) Rimborsi oneri stipendiali del personale non sanitario in comando	29	0	29
BA1850	B.2.B.2.4.A) Rimborsi oneri stipendiali personale non sanitario in comando da Aziende sanitarie pubbliche della Regione	0	0	0
BA1860	B.2.B.2.4.B) Rimborsi oneri stipendiali personale non sanitario in comando da Regione, soggetti pubblici e da Università	0	0	0
BA1870	B.2.B.2.4.C) Rimborsi oneri stipendiali personale non sanitario in comando da aziende di altre Regioni (Estraregione)	29	0	29
BA1880	B.2.B.3) Formazione (esternalizzata e non)	158	0	158
BA1890	B.2.B.3.1) Formazione (esternalizzata e non) da pubblico	105	0	105
BA1900	B.2.B.3.2) Formazione (esternalizzata e non) da privato	53	0	53
BA1910	B.3) Manutenzione e riparazione (ordinaria esternalizzata)	3.733	0	3.733
BA1920	B.3.A) Manutenzione e riparazione ai fabbricati e loro pertinenze	2.053	0	2.053
BA1930	B.3.B) Manutenzione e riparazione agli impianti e macchinari	0	0	0
BA1940	B.3.C) Manutenzione e riparazione alle attrezzature sanitarie e scientifiche	1.350	0	1.350
BA1950	B.3.D) Manutenzione e riparazione ai mobili e arredi	2	0	2
BA1960	B.3.E) Manutenzione e riparazione agli automezzi	43	0	43
BA1970	B.3.F) Altre manutenzioni e riparazioni	285	0	285
BA1980	B.3.G) Manutenzioni e riparazioni da Aziende sanitarie pubbliche della Regione	0	0	0
BA1990	B.4) Godimento di beni di terzi	1.693	2	1.695
BA2000	B.4.A) Fitti passivi	43	2	45
BA2010	B.4.B) Canoni di noleggio	1.650	0	1.650
BA2020	B.4.B.1) Canoni di noleggio - area sanitaria	1.400	0	1.400
BA2030	B.4.B.2) Canoni di noleggio - area non sanitaria	250	0	250
BA2040	B.4.C) Canoni di leasing	0	0	0
BA2050	B.4.C.1) Canoni di leasing - area sanitaria	0	0	0
BA2060	B.4.C.2) Canoni di leasing - area non sanitaria	0	0	0
BA2070	B.4.D) Locazioni e noleggi da Aziende sanitarie pubbliche della Regione	0	0	0
BA2080	Totale Costo del personale	108.636	-2	108.634
BA2090	B.5) Personale del ruolo sanitario	86.548	-1	86.547
BA2100	B.5.A) Costo del personale dirigente ruolo sanitario	50.341	0	50.341
BA2110	B.5.A.1) Costo del personale dirigente medico	46.522	0	46.522
BA2120	B.5.A.1.1) Costo del personale dirigente medico - tempo indeterminato	41.724	0	41.724
BA2130	B.5.A.1.2) Costo del personale dirigente medico - tempo determinato	4.798	0	4.798
BA2140	B.5.A.1.3) Costo del personale dirigente medico - altro	0	0	0
BA2150	B.5.A.2) Costo del personale dirigente non medico	3.819	0	3.819
BA2160	B.5.A.2.1) Costo del personale dirigente non medico - tempo indeterminato	3.612	0	3.612
BA2170	B.5.A.2.2) Costo del personale dirigente non medico - tempo determinato	207	0	207
BA2180	B.5.A.2.3) Costo del personale dirigente non medico - altro	0	0	0
BA2190	B.5.B) Costo del personale comparto ruolo sanitario	36.207	-1	36.206
BA2200	B.5.B.1) Costo del personale comparto ruolo sanitario - tempo indeterminato	35.714	-1	35.713
BA2210	B.5.B.2) Costo del personale comparto ruolo sanitario - tempo determinato	493	0	493
BA2220	B.5.B.3) Costo del personale comparto ruolo sanitario - altro	0	0	0
BA2230	B.6) Personale del ruolo professionale	336	0	336
BA2240	B.6.A) Costo del personale dirigente ruolo professionale	303	0	303
BA2250	B.6.A.1) Costo del personale dirigente ruolo professionale - tempo indeterminato	303	0	303
BA2260	B.6.A.2) Costo del personale dirigente ruolo professionale - tempo determinato	0	0	0
BA2270	B.6.A.3) Costo del personale dirigente ruolo professionale - altro	0	0	0
BA2280	B.6.B) Costo del personale comparto ruolo professionale	33	0	33
BA2290	B.6.B.1) Costo del personale comparto ruolo professionale - tempo indeterminato	33	0	33
BA2300	B.6.B.2) Costo del personale comparto ruolo professionale - tempo determinato	0	0	0
BA2310	B.6.B.3) Costo del personale comparto ruolo professionale - altro	0	0	0
BA2320	B.7) Personale del ruolo tecnico	12.666	-1	12.665
BA2330	B.7.A) Costo del personale dirigente ruolo tecnico	303	0	303
BA2340	B.7.A.1) Costo del personale dirigente ruolo tecnico - tempo indeterminato	303	0	303
BA2350	B.7.A.2) Costo del personale dirigente ruolo tecnico - tempo determinato	0	0	0
BA2360	B.7.A.3) Costo del personale dirigente ruolo tecnico - altro	0	0	0
BA2370	B.7.B) Costo del personale comparto ruolo tecnico	12.363	-1	12.362
BA2380	B.7.B.1) Costo del personale comparto ruolo tecnico - tempo indeterminato	12.336	-1	12.335
BA2390	B.7.B.2) Costo del personale comparto ruolo tecnico - tempo determinato	27	0	27
BA2400	B.7.B.3) Costo del personale comparto ruolo tecnico - altro	0	0	0
BA2410	B.8) Personale del ruolo amministrativo	9.086	0	9.086

Am

BA2420	B.8.A) Costo del personale dirigente ruolo amministrativo	1.190	0	1.190
BA2430	B.8.A.1) Costo del personale dirigente ruolo amministrativo - tempo indeterminato	1.190	0	1.190
BA2440	B.8.A.2) Costo del personale dirigente ruolo amministrativo - tempo determinato	0	0	0
BA2450	B.8.A.3) Costo del personale dirigente ruolo amministrativo - altro	0	0	0
BA2460	B.8.B) Costo del personale comparto ruolo amministrativo	7.896	0	7.896
BA2470	B.8.B.1) Costo del personale comparto ruolo amministrativo - tempo indeterminato	7.869	0	7.869
BA2480	B.8.B.2) Costo del personale comparto ruolo amministrativo - tempo determinato	27	0	27
BA2490	B.8.B.3) Costo del personale comparto ruolo amministrativo - altro	0	0	0
BA2500	B.9) Oneri diversi di gestione	2.037	17	2.054
BA2510	B.9.A) Imposte e tasse (escluso IRAP e IRES)	927	0	927
BA2520	B.9.B) Perdite su crediti	0	0	0
BA2530	B.9.C) Altri oneri diversi di gestione	1.110	17	1.127
BA2540	B.9.C.1) Indennità, rimborso spese e oneri sociali per gli Organi Direttivi e Collegio Sindacale	584	17	601
BA2550	B.9.C.2) Altri oneri diversi di gestione	526	0	526
BA2560	Totale Ammortamenti	6.027	-610	5.417
BA2570	B.10) Ammortamenti delle immobilizzazioni immateriali	253	-44	209
BA2580	B.11) Ammortamenti delle immobilizzazioni materiali	5.774	-566	5.208
BA2590	B.12) Ammortamenti dei fabbricati	3.201	-42	3.159
BA2600	B.12.A) Ammortamenti fabbricati non strumentali (disponibili)	20	0	20
BA2610	B.12.B) Ammortamenti fabbricati strumentali (indisponibili)	3.181	-42	3.139
BA2620	B.13) Ammortamenti delle altre immobilizzazioni materiali	2.573	-524	2.049
BA2630	B.14) Svalutazione delle immobilizzazioni e dei crediti	0	0	0
BA2640	B.14.A) Svalutazione delle immobilizzazioni immateriali e materiali	0	0	0
BA2650	B.14.B) Svalutazione dei crediti	0	0	0
BA2660	B.15) Variazione delle rimanenze	-527	527	0
BA2670	B.15.A) Variazione rimanenze sanitarie	-544	544	0
BA2680	B.15.B) Variazione rimanenze non sanitarie	17	-17	0
BA2690	B.16) Accantonamenti dell'esercizio	4.371	-1.445	2.926
BA2700	B.16.A) Accantonamenti per rischi	3.316	-1.439	1.877
BA2710	B.16.A.1) Accantonamenti per cause civili ed oneri processuali	1.340	-1.340	0
BA2720	B.16.A.2) Accantonamenti per contenzioso personale dipendente	99	-99	0
BA2730	B.16.A.3) Accantonamenti per rischi connessi all'acquisto di prestazioni sanitarie da privato	0	0	0
BA2740	B.16.A.4) Accantonamenti per copertura diretta dei rischi (autoassicurazione)	1.877	0	1.877
BA2750	B.16.A.5) Altri accantonamenti per rischi	0	0	0
BA2760	B.16.B) Accantonamenti per premio di operosità (SUMA)	169	0	169
BA2770	B.16.C) Accantonamenti per quote inutilizzate di contributi vincolati	237	0	237
BA2780	B.16.C.1) Accantonamenti per quote inutilizzate contributi da Regione e Prov. Aut., per quota F.S. vincolato	237	0	237
BA2790	B.16.C.2) Accantonamenti per quote inutilizzate contributi da soggetti pubblici (extra fondi) vincolati	0	0	0
BA2800	B.16.C.3) Accantonamenti per quote inutilizzate contributi da soggetti pubblici per ricerca	0	0	0
BA2810	B.16.C.4) Accantonamenti per quote inutilizzate contributi vincolati da privati	0	0	0
BA2820	B.16.D) Altri accantonamenti	649	-6	643
BA2830	B.16.D.1) Accantonamenti per interessi di mora	0	0	0
BA2840	B.16.D.2) Acc. Rinnovi convenzioni MMG/PLS/RMCA	0	0	0
BA2850	B.16.D.3) Acc. Rinnovi convenzioni Medici Sumai	0	0	0
BA2860	B.16.D.4) Acc. Rinnovi contratti - dirigenza medica	0	0	0
BA2870	B.16.D.5) Acc. Rinnovi contratti - dirigenza non medica	0	0	0
BA2880	B.16.D.6) Acc. Rinnovi contratti - comparto	0	0	0
BA2890	B.16.D.7) Altri accantonamenti	649	-6	643
BZ9999	Totale costi della produzione (B)	365.369	-673	364.696
CA0010	C.1) Interessi attivi	0	0	0
CA0020	C.1.A) Interessi attivi su c/tesoreria unica	0	0	0
CA0030	C.1.B) Interessi attivi su c/c postali e bancari	0	0	0
CA0040	C.1.C) Altri interessi attivi	0	0	0
CA0050	C.2) Altri proventi	0	0	0
CA0060	C.2.A) Proventi da partecipazioni	0	0	0
CA0070	C.2.B) Proventi finanziari da crediti iscritti nelle immobilizzazioni	0	0	0
CA0080	C.2.C) Proventi finanziari da titoli iscritti nelle immobilizzazioni	0	0	0
CA0090	C.2.D) Altri proventi finanziari diversi dai precedenti	0	0	0
CA0100	C.2.E) Utili su cambi	0	0	0
CA0110	C.3) Interessi passivi	78	0	78
CA0120	C.3.A) Interessi passivi su anticipazioni di cassa	0	0	0
CA0130	C.3.B) Interessi passivi su mutui	0	0	0
CA0140	C.3.C) Altri interessi passivi	78	0	78
CA0150	C.4) Altri oneri	9	0	9
CA0160	C.4.A) Altri oneri finanziari	9	0	9
CA0170	C.4.B) Perdite su cambi	0	0	0
CZ9999	Totale proventi e oneri finanziari (C)	-87	0	-87
DA0010	D.1) Rivalutazioni	0	0	0
DA0020	D.2) Svalutazioni	0	0	0
DZ9999	Totale rettifiche di valore di attività finanziarie (D)	0	0	0
EA0010	E.1) Proventi straordinari	1.920	-587	1.333
EA0020	E.1.A) Plusvalenze	0	0	0
EA0030	E.1.B) Altri proventi straordinari	1.920	-587	1.333
EA0040	E.1.B.1) Proventi da donazioni e liberalità diverse	0	0	0
EA0050	E.1.B.2) Sopravvenienze attive	321	-321	0
EA0060	E.1.B.2.1) Sopravvenienze attive v/Aziende sanitarie pubbliche della Regione	0	0	0
EA0070	E.1.B.2.2) Sopravvenienze attive v/terzi	321	-321	0
EA0080	E.1.B.2.2.A) Sopravvenienze attive v/terzi relative alla mobilità extraregionale	0	0	0
EA0090	E.1.B.2.2.B) Sopravvenienze attive v/terzi relative al personale	35	-35	0
EA0100	E.1.B.2.2.C) Sopravvenienze attive v/terzi relative alle convenzioni con medici di base	0	0	0
EA0110	E.1.B.2.2.D) Sopravvenienze attive v/terzi relative alle convenzioni per la specialistica	2	-2	0
EA0120	E.1.B.2.2.E) Sopravvenienze attive v/terzi relative all'acquisto prestaz. sanitarie da operatori accreditati	0	0	0
EA0130	E.1.B.2.2.F) Sopravvenienze attive v/terzi relative all'acquisto di beni e servizi	189	-189	0
EA0140	E.1.B.2.2.G) Altre sopravvenienze attive v/terzi	95	-95	0
EA0150	E.1.B.3) Insussistenze attive	1.599	-266	1.333
EA0160	E.1.B.3.1) Insussistenze attive v/Aziende sanitarie pubbliche della Regione	0	0	0
EA0170	E.1.B.3.2) Insussistenze attive v/terzi	1.599	-266	1.333
EA0180	E.1.B.3.2.A) Insussistenze attive v/terzi relative alla mobilità extraregionale	0	0	0
EA0190	E.1.B.3.2.B) Insussistenze attive v/terzi relative al personale	0	0	0
EA0200	E.1.B.3.2.C) Insussistenze attive v/terzi relative alle convenzioni con medici di base	0	0	0
EA0210	E.1.B.3.2.D) Insussistenze attive v/terzi relative alle convenzioni per la specialistica	0	0	0
EA0220	E.1.B.3.2.E) Insussistenze attive v/terzi relative all'acquisto prestaz. sanitarie da operatori accreditati	0	0	0
EA0230	E.1.B.3.2.F) Insussistenze attive v/terzi relative all'acquisto di beni e servizi	1.590	-257	1.333
EA0240	E.1.B.3.2.G) Altre insussistenze attive v/terzi	9	-9	0
EA0250	E.1.B.4) Altri proventi straordinari	0	0	0
EA0260	E.2) Oneri straordinari	918	-918	0
EA0270	E.2.A) Minusvalenze	0	0	0
EA0280	E.2.B) Altri oneri straordinari	918	-918	0
EA0290	E.2.B.1) Oneri tributari da esercizi precedenti	0	0	0
EA0300	E.2.B.2) Oneri da cause civili ed oneri processuali	0	0	0
EA0310	E.2.B.3) Sopravvenienze passive	916	-916	0
EA0320	E.2.B.3.1) Sopravvenienze passive v/Aziende sanitarie pubbliche della Regione	2	-2	0
EA0330	E.2.B.3.1.A) Sopravvenienze passive v/Aziende sanitarie pubbliche relative alla mobilità intraregionale	0	0	0
EA0340	E.2.B.3.1.B) Altre sopravvenienze passive v/Aziende sanitarie pubbliche della Regione	2	-2	0
EA0350	E.2.B.3.2) Sopravvenienze passive v/terzi	914	-914	0
EA0360	E.2.B.3.2.A) Sopravvenienze passive v/terzi relative alla mobilità extraregionale	0	0	0
EA0370	E.2.B.3.2.B) Sopravvenienze passive v/terzi relative al personale	73	-73	0
EA0380	E.2.B.3.2.B.1) Soprav. passive v/terzi relative al personale - dirigenza medica	0	0	0
EA0390	E.2.B.3.2.B.2) Soprav. passive v/terzi relative al personale - dirigenza non medica	0	0	0
EA0400	E.2.B.3.2.B.3) Soprav. passive v/terzi relative al personale - comparto	73	-73	0
EA0410	E.2.B.3.2.C) Sopravvenienze passive v/terzi relative alle convenzioni con medici di base	60	-60	0
EA0420	E.2.B.3.2.D) Sopravvenienze passive v/terzi relative alle convenzioni per la specialistica	0	0	0
EA0430	E.2.B.3.2.E) Sopravvenienze passive v/terzi relative all'acquisto prestaz. sanitarie da operatori accreditati	0	0	0
EA0440	E.2.B.3.2.F) Sopravvenienze passive v/terzi relative all'acquisto di beni e servizi	235	-235	0
EA0450	E.2.B.3.2.G) Altre sopravvenienze passive v/terzi	346	-346	0

EA0460	E.2.B.4) Insusistenze passive	2	-2	0
EA0470	E.2.B.4.1) Insusistenze passive v/Aziende sanitarie pubbliche della Regione	0	0	0
EA0480	E.2.B.4.2) Insusistenze passive v/terzi	2	-2	0
EA0490	E.2.B.4.2.A) Insusistenze passive v/terzi relative alla mobilità extraregionale	0	0	0
EA0500	E.2.B.4.2.B) Insusistenze passive v/terzi relative al personale	0	0	0
EA0510	E.2.B.4.2.C) Insusistenze passive v/terzi relative alle convenzioni con medici di base	0	0	0
EA0520	E.2.B.4.2.D) Insusistenze passive v/terzi relative alle convenzioni per la specialistica	0	0	0
EA0530	E.2.B.4.2.E) Insusistenze passive v/terzi relative all'acquisto prestaz. sanitario da operatori accreditati	0	0	0
EA0540	E.2.B.4.2.F) Insusistenze passive v/terzi relative all'acquisto di beni e servizi	2	-2	0
EA0550	E.2.B.4.2.G) Altre insusistenze passive v/terzi	0	0	0
EA0560	E.2.B.5) Altri oneri straordinari	1.002	931	1.333
EZ9999	Totale proventi e oneri straordinari (E)	8.048	78	8.126
XA0000	Risultato prima delle imposte (A - B +/- C +/- D +/- E)	7.853	78	7.931
YA0010	Y.1) IRAP	7.079	0	7.079
YA0020	Y.1.A) IRAP relativa a personale dipendente	675	78	753
YA0030	Y.1.B) IRAP relativa a collaboratori e personale assimilato a lavoro dipendente	99	0	99
YA0040	Y.1.C) IRAP relativa ad attività di libera professione (ritraoconia)	0	0	0
YA0050	Y.1.D) IRAP relativa ad attività commerciale	195	0	195
YA0060	Y.2) IRES	125	0	125
YA0070	Y.2.A) IRES su attività istituzionale	70	0	70
YA0080	Y.2.B) IRES su attività commerciale	0	0	0
YA0090	Y.3) Accantonamento a F.do Imposte (Accertamenti, condoni, ecc.)	8.048	78	8.126
YZ9999	Totale imposte e tasse	0	0	0
ZZ9999	RISULTATO DI ESERCIZIO	0	0	0

Enna 17/01/2019

Il Responsabile del Servizio Economico Finanziario - Patrimoniale
 Dr.ssa Ornella Monasteri



Il Commissario Straordinario
 Dr. Francesco Indica



REGIONE SICILIANA
AZIENDA SANITARIA PROVINCIALE
DI ENNA



BILANCIO ECONOMICO PREVENTIVO
ANNO 2019
PIANO DEGLI INVESTIMENTI
TRIENNIO 2019/2021

ANNO 2019

Oggetto dell'intervento e Struttura destinataria	Manut. ordinaria	Manut. Straord.	Copertura finanziaria		
			Interventi di Ristrutturazione con finanziamenti statali o regionali		Interventi con risorse finanziarie proprie
			Riferimento normativo (Decreto o Legge)	Importo	Importo
Interventi di piccola manutenzione ordinaria PP.OO. e Strutture Territoriali di tutta l'ASP.	X			0	768.708,00
Fornitura e collocazione terzo gruppo elettrogeno S. O. Umberto I° Enna bassa		X		0	450.000,00
Manutenzione straordinaria Centro Trasfusionale S. O. Umberto I° Enna bassa		X		0	50.000,00
Manutenzione straordinaria Laboratorio Analisi S. O. Umberto I° Enna bassa		X		0	47.120,00
Manutenzione straordinaria presso l'U.O. di Psichiatria dello S. O. Umberto I° Enna bassa		X		0	36.000,00
Tinteggiatura e verniciatura UOC Ostetricia ed altri reparti S. O. Umberto I° Enna bassa	X			0	100.000,00
Manutenzione straordinaria di messa in sicurezza della Farmacia del P.O. "F.B.C." di Leonforte.		X		0	21.632,00
Progetto stralcio Poliambulatorio di Valguarnera.		X		0	704.725,00
Messa in sicurezza Farmacia Basilotta di Nicosia.		X		0	35.500,00
Messa in sicurezza dei locali della Farmacia del P.O. "M. Chiello" di Piazza Armerina.		X		0	25.150,00
Ristrutturazione 1° Piano poliambulatorio di Regalbuto.		X		0	200.000,00
Adeguamento postazione 118 ASP di Enna.		X		0	350.000,00
Ristrutturazione piano di degenza Riabilitazione P.O. F.B.C. di Leonforte.		X		0	53.630,00
Adeguamento impianti RSA di Pietraperzia		X	art .20 Legge 67/88 finanziamento mai pervenuto	500.000,00	0
Adeguamento e messa a norma dei locali del PTA del P.O. di Leonforte.		X	art .20 Legge 67/88 finanziamento mai pervenuto	756.000,00	0
Adeguamento e messa a norma dei locali del PTA del P.O. di Piazza Armerina.		X	art .20 Legge 67/88 finanz. nto mai pervenuto	1.263.000,00	0
Rifacimento coperture a terrazzo dello S.O. "M. Chiello" di Piazza Armerina.		X		0	200.000,00
Adeguamento della centrale termica, revisione coperture, grondaie e pluviali dello S.O. "M. Chiello" di Piazza Armerina.	X			0	250.000,00

Rifacimento intonaco della struttura orizzontale (cornicione) e delle facciate esterne, revisione coperture, eliminazione umidità di risalita, tinteggiatura e verniciatura ambienti degli Uffici Sanitari di Aidone	X				0	205.000,00
Abbattimento delle barriere architettoniche (realizzazione rampa ecc.) degli Uffici Sanitari di Piazza Armerina in Via Lo Giudice n. 2		X			0	20.000,00
Revisione coperture grondaie e pluviali degli Uffici Sanitari di Piazza Armerina in Via Lo Giudice n. 2		X			0	30.000,00
Rifacimento intonaco facciate esterne con revisione coperture, gronde e pluviali degli Uffici Sanitari di Piazza Armerina SERT Via Muscarà n. 36	X				0	150.000,00
Rifacimento parziale intonaco e rivestimento in pietra delle facciate esterne con revisione copertura, gronda e pluviali degli Uffici Sanitari di Pietraperzia siti in Via Carmine n. 14-16-18	X				0	350.000,00
Lavori di manutenzione del terzo piano della R.S.A. di Pietraperzia	X				0	30.000,00
Lavori di manutenzione impianto termico (climatizzazione caldo/freddo) della R.S.A. di Pietraperzia	X				0	100.000,00
Lavori di rifacimento copertura R.S.A. di Pietraperzia	X				0	150.000,00
Lavori di rifacimento parziale intonaco delle facciate esterne e revisione copertura, verniciatura a smalto e zoccolatura pareti interne e infissi esterni e tinteggiatura degli Uffici Sanitari di Barrafranca	X				0	180.000,00
Lavori per la messa in sicurezza immobile ex Sanatorio di Piazza Armerina in C/da Bellia		X			0	100.000,00
Dotazione sistemi di sicurezza e sistemi di videosorveglianza Presidi di Continuità assistenziale di tutta l'ASP		X	Decreto Ass. n. 1839 del 12/10/2018		359.000,00	0
Rifacimento tetto ex P.O. Umberto I° di Enna padiglioni di Chirurgia – Ortopedia – e Dermatologia		X			0	1.000.000,00
Lavori di manutenzione straordinaria , scialbatura locali, tinteggiatura ringhiera, revisione tetto con ripristino cornicioni, grondaie e pluviali, revisione impianto elettrico e messa in sicurezza porzione di prospetto ex P.O. Umberto I° di Enna padiglione ex Medicina		X			0	500.000,00
Lavori di manutenzione straordinaria con sostituzione tetto, abbattimento barriere architettoniche, revisione impianti elettrici, termici ed idrici Laboratorio di Sanità Pubblica ex LIP di Enna		X			0	350.000,00
Lavori di manutenzione varia Poliambulatorio di Calascibetta	X				0	10.000,00
Lavori di manutenzione varia ripartizione degli spazi interni Poliambulatorio di Villarosa	X				0	30.000,00
Lavori di manutenzione varia Poliambulatorio di Centuripe	X				0	50.000,00

Ristrutturazione totale Poliambulatorio di Valguarnera - (stralcio € 704.725,00) differenza		X		0	695.275,00
Lavori di manutenzione varia Poliambulatorio di Catenanuova	X			0	50.000,00
Rifacimento impianti termo-idraulici ed elettrici. Abbattimento barriere architettoniche Poliambulatorio ex INAM di Enna		X		0	1.000.000,00
Lavori di tinteggiatura interna ed esterna realizzazione controfodera e sistemazione della temperatura delle varie stanze del Poliambulatorio di Agira	X			0	40.000,00
Lavori di sostituzione della copertura in plexiglass del pozzoluce e sistemazione della scala di sicurezza Poliambulatorio di Agira		X		0	80.000,00
Adeguamento locali associazione "Opera PIA" per il trasferimento della postazione del 118. Agira	X			0	30.000,00
Manutenzione ordinaria dei locali del piano terra del Poliambulatorio di Regalbuto	X			0	50.000,00
Lavori di bonifica locali Presidio Sanitario di Nissoria per eliminazione umidità di risalita.		X		0	60.000,00
Lavori rifacimento prospetto locali Presidio Sanitario Assoro		X		0	120.000,00
Lavori per intervento strutturale nel muro perimetrale all'ingresso principale del P.T.A. di Leonforte		X		0	230.000,00
Lavori per la climatizzazione del CSM Leonforte	X			0	20.000,00
Lavori di manutenzione ordinaria di routine: sistemazione serrande, infissi, impianti elettrici, idrici. Per tutti i Presidi del Distretto di Agira.	X			0	80.000,00
Lavori di manutenzione di alcuni reparti con tinteggiatura interna, sistemazione porzione di pavimentazione etc, reparti P.O. Leonforte		X		0	60.000,00
Lavori di rifacimento prospetto e sistemazione pareti interne degradate per effetto di infiltrazioni di acqua dalla muratura Centro per Gravi di Leonforte	X			0	80.000,00
Lavori di rifacimento della pavimentazione in gomma ed eliminazione infiltrazioni di acqua nelle pareti interne ed esterne Centro per Gravi di Leonforte	X			0	70.00
Lavori di manutenzione straordinaria riguardante la sistemazione della pavimentaz. e impermeab. copertura pronto soccorso, sistemaz. spazi esterni, rifacimento condotta idrica principale e di distrib. dalle vasche di riserva alla centrale pompaggio P.O. di Leonforte		X		0	80.000,00
Consolidamento urgente costone roccioso prospiciente su via pubblica, area esterna P.O. " C. Basilotta" di Nicosia.		X		0	150.000,00
Consolidamento urgente per dissesto strutturale ex Dispensario Nicosia. Comune di Nicosia		X		0	130.000,00

Messa in sicurezza criticità strutturali Presidi Territoriali e P.O. distretto di Nicosia	X			0	44.700,00
Messa in sicurezza con adeguamento antincendio P.O. Basilotta di Nicosia		X		0	1.300.000,00
Rifacimento prospetti e terrazze fortemente deteriorate P.O. Basilotta di Nicosia		X		0	3.500.000,00
Messa in sicurezza criticità strutturali del P.O. C. Basilotta di Nicosia	X			0	59.300,00
Rifacimento prospetti e terrazze fortemente deteriorate P.O. Basilotta di Nicosia, solo parti ammalorate		X		0	300.000,00
Affidamento incarico per relazione geologica per il consolidamento urgente del costone roccioso presso il P.O. C. Basilotta di Nicosia		X		0	15.000,00
Ristrutturazione ed adeguamento CSM-SERT Piazza Armerina.		X	Finanziamento richiesto	464.150,00	0
Lavori per la ristrutturazione del fabbricato ex Ciss per adibirlo a centro interprovinciale per la riabilitazione fisica, psichica e sensoriale in località Pergusa - Enna. C/da Pollicarini Pergusa- Enna		X	art .20 Legge 67/88	0	32.395,79
Lavori per la ristrutturazione del fabbricato ex Ciss per adibirlo a centro interprovinciale per la riabilitazione fisica, psichica e sensoriale in località Pergusa - Enna - Completamento spazi esterni. C/da Pollicarini Pergusa- Enna		X	art .20 Legge 67/88 finanziamento mai pervenuto	2.800.000,00	0
Lavori di ristrutturazione nella sede direzionale dell'Azienda presso il Presidio dell'ex INAM di Enna - 2° perizia di completamento. Viale Diaz n. 49 - Enna		X	Art. 20 Legge 67/88	141.412,95	40.587,05
Lavori di restauro e ristrutturazione dell'ex Ospedale di Leonforte. Comune di Leonforte		X	Decreto Assessoriale 09/5/2007	0	190.000,00
Lavori di realizzazione di un edificio da adibire a sede degli uffici amministrativi per n. 40 vani in ampliamento e ristrutturazione dei locali dell'ex CPA della ULS n. 4 di Enna (in contenzioso con Comune). Viale Diaz n. 7/9 - Enna		X	art 20 Legge 67/88	33.878,45	0
Progetto di efficientamento energetico dei PP.OO. di Leonforte e Piazza Armerina di cui al POI 2007/2013 relativamente alle linee di attività 2.2 . Comune di Leonforte Comune di Piazza Armerina		X	POI 2007/2013 relativamente alle linee di attività 2.2 .	0	64.780,72
Lavori per la ristrutturazione del pronto Soccorso e contestuale realizzazione della Camera Calda presso il P.O. "C. Basilotta" di Nicosia.		X	Piano di Investimenti " Contributo Ripiano Perdite" della GSA	50.000,00	50.000,00
Lavori di rifunzionalizzazione del Triage e della Camera Calda del Pronto Soccorso del P.O. "Umberto I" di Enna.		X	Piano di Investimenti " Contributo Ripiano Perdite" della GSA	80.000,00	

Lavori di riqualificazione zona di accesso al pronto Soccorso del P.O. "M. Chiello" di Piazza Armerina.		X	Piano di Investimenti " Contributo Ripiano Perdite" della GSA	0	50.000,00
Lavori di ristrutturazione del Pronto Soccorso e Camera Calda del P.O. "F.B.C." di Leonforte		X	Piano di Investimenti " Contributo Ripiano Perdite" della GSA	80.000,00	
Lavori di rifunzionalizzazione e adeguamento dell'area di emergenza di Rianimazione, UTIC e UTIN del P.O. "Umberto I°" di Enna.		X	Piano di Investimenti " Contributo Ripiano Perdite" della GSA	800.000,00	
Interventi di efficientamento energetico e produzione di energie alternative - S.O. "Umberto I°" di Enna.		X	Interventi "Jessica Energia Sicilia" POFESR 2007/2013	3.059.000,00	1.291.455,00
Adeguamento della compartimentazione antincendio dell' Ospedale di Nicosia. Presidio Ospedaliero "C. Basilotta" di Nicosia		X	Finanziamenti o richiesti	1.500.000,00	0
Lavori di adeguamento e ristrutturazione del punto nascita P.O. "C. Basilotta" di Nicosia. Presidio Ospedaliero "C. Basilotta" di Nicosia		X		0	1.000.000,00
Intervento per eliminazione umidità di risalita, scialbatura e adeguamento vie di esodo Guardia Medica e 118 di Troina	X			0	38.000,00
Rinasamento prospetti, manutenzione del tetto e grondaie Presidio Sanitario di Cerami	X			0	31.500,00
Scialbatura e sostituzione lampade di emergenza Presidio Sanitario di Cerami	X			0	18.000,00
Messa in sicurezza centrale telefonica sede master PP.OO. Di Piazza Armerina, Nicosia, Leonforte e sedi territoriali con centralina telefonica		X		0	450.000,00
Aggiornamento software total volp della centralina dei PP.OO. di Enna - Piazza Armerina - Nicosia - Leonforte e sedi territoriali con centrale telefonica		X		0	400.000,00
TOTALE ANNO 2019				11.886.562,45	18.448.458,56

ANNO 2020

Oggetto dell'intervento e Struttura destinataria	Manut. ordinaria	Manut. Straord.	Copertura finanziaria		
			Interventi di Ristrutturazione con finanziamenti statali o regionali		Interventi con risorse finanziarie proprie
			Riferiment o normativo (Decreto o Legge)	Importo	Importo
Lavori di manutenzione percorsi interni e spazi comuni dello S.O. Umberto I° di Enna bassa	X			0	150.000,00
Lavori di insonorizzazione piano tecnico nuovo blocco dello S.O. Umberto I° di Enna bassa		X		0	100.000,00
Manutenzione percorsi interni e spazi comuni con rifacimento parziale della pavimentazione e revisione infissi interni ed esterni (tapparelle) S.O. M. Chiello di Piazza Armerina	X			0	100.000,00
Manutenzione percorsi esterni e rifacimento segnaletica orizzontale e verticale S.O. M. Chiello di Piazza Armerina	X			0	200.000,00
Revisione parziale infissi esterni Uffici Sanitari di Aidone	X			0	10.000,00
Revisione parziale infissi interni Uffici Sanitari di Aidone	X			0	10.000,00
Tinteggiatura e verniciatura ambienti degli Uffici Sanitari di Piazza Armerina SERT - Via Muscarà n. 36	X			0	50.000,00
Rifacimento parziale intonaco delle facciate esterne (cornicione zoccolatura) con revisione copertura, gronde e pluviali degli Uffici Sanitari di Piazza Armerina - Servizio Veterinario - Via Libero Grassi snc	X			0	80.000,00
Adeguamento della centrale termica degli Uffici Sanitari di Pietraperzia - Ambulatori di Via Carmine n. 14-16-18		X		0	50.000,00
Tinteggiatura e verniciatura ambienti della R.S.A. di Pietraperzia	X			0	50.000,00
Bonifica del piano -1 della R.S.A. di Pietraperzia	X			0	30.000,00
Lavori di manutenzione varia immobile SERT Enna	X			0	20.000,00
Lavori di sistemazione infissi interni ed esterni e altre finiture Poliambulatorio di Agira	X			0	60.000,00
Lavori di rifacimento del piazzale esterno e della relativa segnaletica Poliambulatorio di Agira		X		0	20.000,00
Lavori per l'eliminazione barriere architettoniche Presidio Sanitario Assoro		X		0	40.000,00
Lavori di sistemazione degli infissi interni aventi caratteristiche di resistenza Antincendio REI del P.O. di Leonforte		X		0	40.000,00
Lavori di sistemazione dell'impianto di riscaldamento di alcuni locali Centro Gravi di Leonforte	X			0	80.000,00
Abbattimento barriere architettoniche Presidio Sanitario di Capizzi		X		0	115.000,00

Abbattimento barriere architettoniche Consultorio Familiare di Troina		X		0	118.000,00
Abbattimento barriere architettoniche e ristrutturazione Presidio Sanitario Gagliano Castel Ferrato		X		0	110.000,00
Messa a norma e ristrutturazione locali ex Dispensario di Nicosia		X		0	220.000,00
Scialbatura locali e ripristini strutturali di limitata entità sede distretto di Nicosia e Poliambulatorio	X			0	40.000,00
Lavori per il rifacimento della pavimentazione Dialisi Ospedale di Nicosia. Presidio Ospedaliero "C. Basilotta" di Nicosia	X			0	70.000,00
Eliminazione umidità di risalita e ripristino rivestimenti sede Distretto di Nicosia e Poliambulatori	X			0	25.000,00
Riverniciatura infissi in legno sede Distretto e Poliambulatori di Nicosia	X			0	9.000,00
Lavori per l'adeguamento dei locali NPI sede del Distretto di Nicosia		X		0	69.000,00
Eliminazione umidità di risalita e scialbatura Presidio Sanitario di Capizzi	X			0	45.000,00
Lavori per il rifacimento della pavimentazione al primo piano del Presidio sanitario di Capizzi		X		0	50.000,00
Eliminazione umidità di risalita, scialbatura e sistemazione copertura Poliambulatorio di Troina	X			0	27.000,00
Lavori per l'adeguamento impiantistico edilizio dell'R.S.A. di Pietraperzia - Enna. Via S. Orsola - Pietraperzia		X	art 20 Legge 67/88 finanziamenti mai pervenuto	500.000,00	0
Lavori di adeguamento e messa a norma dei locali del P.T.A. presso il P.O. di Leonforte. C/da San Giovanni - Leonforte		X	art 20 Legge 67/88 finanziamenti mai pervenuto	756.000,00	0
Progetto di efficientamento energetico dei PP.OO. di Leonforte e Piazza Armerina di cui al POI 2007/2013 relativamente alle linee di attività 2.2. Comune di Leonforte Comune di Piazza Armerina		X	POI 2007/2013 relativamente alle linee di attività 2.2.	0	64.780,72
Adeguamento della compartimentazione antincendio dell'Ospedale di Nicosia. Presidio Ospedaliero "C. Basilotta" di Nicosia		X	Richiesto finanziamenti	1.500.000,00	0
Interventi di piccola manutenzione ordinaria PP.OO. e Strutture Territoriali di tutta l'ASP.	X			0	768.708,00
Lavori di tinteggiatura e verniciatura reparti dello S.O. Umberto I° di Enna bassa	X			0	100.000,00
Manutenzione percorsi esterni e rifacimento segnaletica S.O. Umberto I° di Enna bassa	X			0	150.000,00
Revisione coperture, gronde e pluviali S.O. M. Chiello di Piazza Armerina	X			0	50.000,00
Sostituzione infissi esterni S.O. M. Chiello di Piazza Armerina		X		0	50.000,00
Realizzazione impianto elevatore degli Uffici Sanitari di Aidone		X		0	60.000,00

Attuazione piano regionale di miglioramento S.O. M. Chiello di Piazza Armerina		X		0	30.000,00
Pavimentazione cortile degli Uffici Sanitari di Barrafranca		X		0	30.000,00
Sostituzione porta di ingresso e tinteggiatura ambienti degli Uffici Sanitari di Barrafranca		X		0	50.000,00
Integrazione corpi illuminanti degli Uffici Sanitari di Barrafranca		X		0	30.000,00
Revisione e verniciatura a smalto infissi esterni, sostituzione parziale infissi interni degli Uffici Sanitari di Piazza Armerina in Via Lo Giudice 2	X			0	30.000,00
Tinteggiatura, verniciatura ambienti ed eliminazione umidità risalente Uffici Sanitari di Piazza Armerina in Via Lo Giudice n. 2	X			0	50.000,00
Manutenzione impianto elettrico con integrazione corpi illuminanti degli Uffici Sanitari di Piazza Armerina SERT Via Muscarà n. 36		X		0	15.000,00
Realizzazione impianto elevatore degli Uffici Sanitari di Piazza Armerina SERT Via Muscarà n. 36		X		0	80.000,00
Tinteggiatura ambienti Servizio Veterinario di Piazza Armerina Via Libero Grassi snc	X			0	10.000,00
Rifacimento parziale intonaco e rivestimento in pietra delle facciate esterne con revisione copertura, gronda e pluviali degli Uffici Sanitari di Pietraperzia siti in Via Carmine n. 14-16-18	X			0	200.000,00
Sostituzione tapparelle degli Uffici Sanitari di Pietraperzia siti in Via Carmine n. 14-16-18	X			0	50.000,00
Manutenzione facciate esterne (intonaco etc.) R.S.A. Pietraperzia	X			0	100.000,00
Lavori di ristrutturazione totale piano quarto, sostituzione caldaia ed ascensore ex Padiglione Dermatologia ex P.O. Umberto I° di Enna		X		0	200.000,00
Lavori di manutenzione per sostituzione infissi impianti termoidraulici ed elettrici ex INAM di Enna		X		0	200.000,00
Lavori adeguamento impianto elettrico Presidio sanitario Assoro		X		0	30.000,00
Lavori di manutenzione per tinteggiatura interna e sistemazione di alcune porzioni di pavimento P.O. Leonforte	X			0	40.000,00
Lavori di sistemazione segnaletica interna ed esterna e dei piazzali e marciapiedi esterni del P.O. di Leonforte		X		0	40.000,00

Rifacimento pavimentazione primo piano Presidio Sanitario di Capizzi. Comune di Capizzi	X				50.000,00
Intervento per eliminazione umidità di risalita e scialbatura Consultorio Familiare di Troina	X				30.000,00
Lavori di ristrutturazione, messa a norma e scialbatura e altre criticità Presidio Sanitario Gagliano Castel Ferrato	X			0	98.500,00
Sostituzione infissi esterni Presidio Sanitario Galiano Castel Ferrato		X		0	46.000,00
Abbattimento barriere architettoniche ex Dispensario di Nicosia		X		0	41.000,00
Ristrutturazione, messa a norma locali e realizzazione prospetti farmacia ospedaliera P.O. Basilotta di Nicosia		X		0	400.000,00
Lavori per la realizzazione di parcheggio esterno del Presidio Ospedaliero C. Basilotta di Nicosia		X		0	170.000,00
Lavori di ristrutturazione e messa a norma piani 1, 2 e 3 del corpo centrale del P. O. C. Basilotta di Nicosia.		X			800.000,00
Lavori per la realizzazione della rianimazione nel P. O. C. Basilotta di Nicosia		X			2.500.000,00
Lavori di adeguamento normativo antincendio lotto con farmacia e SPDC del P. O. C. Basilotta di Nicosia		X			350.000,00
Lavori per la ristrutturazione e messa a norma piano rialzato e seminterrato del P. O. C. Basilotta di Nicosia		X			1.800.000,00
Lavori per l'abbattimento delle barriere architettoniche ingresso ospedale e collegamento della Radiologia alla TAC del P. O." C. Basilotta" di Nicosia		X			200.000,00
Lavori di adeguamento morgue del Presidio Ospedaliero C. Basilotta di Nicosia		X			232.000,00
Ristrutturazione, adeguamento e messa in sicurezza CSM-SERT Nicosia. Comune di Nicosia		X	Finanziamento richiesto	500.000,00	0
Lavori per la realizzazione delle opere di adeguamento e messa a norma del P.O. "C. Basilotta" di Nicosia - Per R.M.N. - attrezzature, adeguamento impianti, cert. prevenzione incendi ed ulteriori lavori.		X	art 20 Legge 67/88 finanziamento mai pervenuto	9.300.000,00	0
Lavori di adeguamento e messa a norma dei locali del P.T.A. e del P.O. "Chiello" di Piazza Armerina.		X	art 20 Legge 67/88 finanziam.mai pervenuto	1.263.000,00	0
Cablaggio strutturato per migrazione totale dell'impianto telefonico volp del P.O. di Enna - Piazza Armerina - Nicosia e Leonforte e sedi territoriali con centrali telefoniche non cablate precedentemente		X		0	800.000,00
TOTALE GENERALE 2020				13.819.000,00	11.933.988,72

ANNO 2021

Oggetto dell'intervento e Struttura destinataria	Manut. ordinaria	Manut. Straord.	Copertura finanziaria		
			Interventi di Ristrutturazione con finanziamenti statali o regionali		Interventi con risorse finanziarie proprie
			Riferiment o normativo (Decreto o Legge)	Importo	Importo
Lavori di sistemazione e adeguamento dell'ex P.O. "Umberto I°" di Enna – Via Trieste		X	Finanziam. da richiedere	4.000.000,00	
Lavori di manutenzione straordinaria della sede direzionale di Viale Diaz n. 7/9 - Enna		X			1.500.000,00
Lavori di manutenzione straordinaria ex INAM – Viale Diaz n. 49 - Enna		X			3.000.000,00
Lavori di efficientamento energetico del P.O. "C. Basilotta" di Nicosia		X	Finanziam. da richiedere	5.000.000,00	
Ristrutturazione e messa in sicurezza del fabbricato sito in Piazza Armerina – C/da Bellia		X	Finanziam. da richiedere	5.000.000,00	
Realizzazione infrastruttura hiperland con sostituzione e/o riduzione dei collegamenti forniti da Telecom, impianto che diventa di proprietà dell'ASP di Enna.		X		0	900.000,00
TOTALE GENERALE 2021				14.000.000,00	5.400.000,00

**U.O.C. SERVIZIO TECNICO
IL DIRETTORE
Ing. Giuseppe Larcian**



ANNO 2019 – BENI CON FONDI DEL BILANCIO

FONDI CON I PROGETTI

OGGETTO	STRUTTURA DESTINATARIA	IMPORTO IVA inc.	CONTO PATRIMONIALE	IMPORTO IVA inc.	RIFERIMENTI NORMATIVI
	P.O. "Umberto I Enna"				
apparecchiature radiologiche	Radiologia	€ 400.000,00	101020501		
Sterilizzatrici-passamalati-lampade scialitiche	Sale Operatorie	€ 200.000,00	101020501		
ventilatori polmonari	Sale Operatorie	€ 75.000,00	101020501		
videolaringoscopio	Sale Operatorie	€ 23.000,00	101020501		
armadi informatizzati	Sale Operatorie	€ 220.000,00	101020501		
ecografo	Anestesia e Rianimazione	€ 50.000,00	101020501		
pupillometro	Anestesia e Rianimazione	€ 35.000,00	101020501		
contropulsatore aortico	Cardiologia-Utic	€ 60.000,00	101020501		
Ventilatori + Monitor	Pronto Soccorso		101020501	€ 200.000,00	Quote accantonate anno 2017
Ecografo	Pronto Soccorso	€ 80.000,00	101020501		
Monitor multiparametrici n.24	Pronto Soccorso	€ 80.000,00	101020501		
N.8 Elettrocardiografi	Pronto Soccorso	€ 35.000,00	101020501		
PEIMAF	Pronto Soccorso	€ 140.000,00	101020501		
N.2 Ecografi	Ostetricia/Ginecologia Enna e Nicosia		101020501	€ 150.000,00	Prog.6
Cardiotocografi 4	Ostetricia/Ginecologia	€ 40.000,00	101020501		
Lavapadelle + vuotatoio	Ostetricia/Ginecologia	€ 10.000,00	101020501		
colposcopio	Ostetricia/Ginecologia	€ 35.000,00	101020501		
vasca per parto	Ostetricia/Ginecologia	€ 40.000,00	101020501		
Microscopio + topografo corneale	Oculistica	€ 125.000,00	101020501		
Laser ad Olmio	Urologia		101020501	€ 200.000,00	Prog.6
ecografi	Urologia	€ 130.000,00	101020501		
apparecchiature varie di riabilitazione	Medicina Fisica e Riabilitativa	€ 70.000,00	101020501		
elettrocardiografi	Malattie Infettive/Dialisi	€ 18.000,00	101020501		
ecografo	Chirurgia	€ 40.000,00	101020501		
frigo per reagenti	SIMT	€ 7.000,00	101020501		
ecografo	Nefrologia- Dialisi	€ 35.000,00	101020501		
attrezzature sanitarie varie	PP.OO.	€ 150.000,00	101020501		
	P.O.Basilotta				
ecografi	Ostetricia/Ginecologia			€ 150.000,00	Prog.6
Lavapadelle + vuotatoio	Ostetricia/Ginecologia	€ 10.000,00			
ecografo	Cardiologia	€ 70.000,00			
apparecchiature varie	diverse UU.OO.	€ 50.000,00	101020501		
sistema videoendoscopio	Chirurgia		101020501	€ 60.000,00	Prog.6
	P.O."Chiello"				
lampade scialitiche	Sale Operatorie	€ 70.000,00	101020501		

ecografo	Medicina	€ 50.000,00	101020501		
	TERRITORIO				
laparoscopia sterilizzazione cani + attrezzature varie	Dipartimento Prevenzione Veterinaria	€ 95.000,00	101020501		
detector massa quadrupolare	Laboratorio Sanità Pubblica	€ 152.500,00	101020501		
apparecchiature varie	Distretto di Agira	€ 20.000,00	101020501		
apparecchiature varie	Distretto di Enna	€ 40.000,00	101020501		
apparecchiature varie	Distretto di Piazza Armerina	€ 40.000,00	101020501		
apparecchiature varie	Distretto di Nicosia	€ 30.000,00	101020501		
elettrocardiografo+ spirometro	Medico Competente	€ 10.000,00	101020501		
totale		€ 2.735.500,00	101020501	€ 760.000,00	
Mobili arredi	Dipartimento Salute Mentale	€ 14.000,00	101020601		
arredi vari	Dipartimento Salute Mentale		101020601	€ 5.000,00	ex fondi FIR
	Dipendenze patologiche	€ 9.000,00	101020601		
mobili e arredi	Dipartimento Prevenzione Veterinaria	€ 5.000,00	101020601		
	Distretto di Agira	€ 20.000,00	101020601		
	Distretto di Nicosia	€ 20.000,00	101020601		
	Distretto di Enna	€ 30.000,00	101020601		
	Distretto Piazza Armerina	€ 20.000,00	101020601		
	PP.OO.	€ 100.000,00	101020601		
	totale		€ 218.000,00		€ 5.000,00
attrezzature tecnico economali		€ 25.000,00	101020901		
targhe cartellonistica insegne		€ 80.000,00	101020901		
climatizzatori		€ 50.000,00	101020901		
totale		€ 155.000,00			
attrezzature informatiche		€ 80.000,00	101020905		
		€ 80.000,00			
server per ris/pacs	Radiologia	€ 200.000,00	101010303		
totale		€ 200.000,00			
macchine d'ufficio		€ 5.000,00	101020905		
totale		€ 5.000,00			
strumentario endourologico	Urologia	€ 50.000,00	101020907		
strumentario chirurgico	UU.OO. Diverse	€ 150.000,00	101020907		
strumentario specialistico per ortopedia	Ortopedia e Traumatologia	€ 160.000,00	101020907		
totale		€ 360.000,00			
impianti e macchinari TOTEM	CUP	€ 90.000,00	101020403		
totale		€ 90.000,00			
	TOTALE IMPORTI BILANCIO 2019	€ 3.843.500,00		€ 765.000,00	TOTALE IMPORTI PROGETTI
	TOTALE COMPLESSIVO	€ 4.608.500,00			

ANNO 2020 – BENI CON FONDI DEL BILANCIO				FONDI CON I PROGETTI	
OGGETTO	STRUTTURA DESTINATARIA	IMPORTO IVA inc.	CONTO PATRIMONIALE	IMPORTO IVA inc.	RIFERIMENTI NORMATIVI
software	UU.OO. Diverse	€ 250.000,00	101010303		
Mammotome digitale diretto	Radiologia Enna	€ 150.000,00	101020501		
N.2 Ortopantomografo digitale	Radiologia-Enna/Nicosia	€ 90.000,00	101020501		
Ecografo di fascia alta	Radiologia Enna	€ 100.000,00	101020501		
Ecografo	Radiologia Piazza Armerina	€ 80.000,00	101020501		
Laser CO2	Ostetricia/Ginecologia	€ 90.000,00	101020501		
Attrezzature sanitarie	UU.OO. Diverse	€ 300.000,00	101020501		
apparecchiatura per chemioterapia ipertermica HIVEC	Urologia	€ 40.000,00	101020501		
Mobili e arredi	UU.OO. Diverse	€ 300.000,00	101020601		
attrezzature tecnico economici	UU.OO. Diverse	€ 50.000,00	101020901		
insegne cartellonistica	UU.OO. Diverse	€ 50.000,00	101020901		
attrezzature informatiche	UU.OO. Diverse	€ 80.000,00	101020905		
strumentario chirurgico	UU.OO. Diverse	€ 150.000,00	101020907		
macchine d'ufficio	UU.OO. Diverse	€ 4.000,00	101020903		
impianti e macchinari	UU.OO. Diverse	€ 90.000,00	101020403		

10
F

M...

ANNO 2021 – BENI CON FONDI DEL BILANCIO			ANNO 2021 FONDI PROGETTI		
OGGETTO	STRUTTURA DESTINATARIA	IMPORTO IVA inc.	CONTO PATRIMONIALE	IMPORTO IVA inc.	Riferimenti normativi
software	UU.OO. Diverse	€ 250.000,00	101010303		
PET/TAC	Radiologia Enna		101020501	€ 900.000,00	Fondi Po-Fers
ecografi	UU.OO. Diverse	€ 100.000,00	101020501		
Laser CO2	Ostetricia/Ginecologia	€ 90.000,00	101020501		
RMN	Radiologia Nicosia		101020501	€ 700.000,00	fondi Po-Fers
Attrezzature sanitarie	UU.OO. Diverse	€ 300.000,00	101020501		
Attrezzature varie	Distretti Territoriali	€ 80.000,00	101020501		
Mobili e arredi	UU.OO. Diverse	€ 200.000,00	101020601		
attrezzature tecnico economali	UU.OO. Diverse	€ 50.000,00	101020901		
insegne cartellonistica	UU.OO. Diverse	€ 50.000,00	101020901		
attrezzature informatiche	UU.OO. Diverse	€ 80.000,00	101020905		
strumentario chirurgico	UU.OO. Diverse	€ 150.000,00	101020907		
macchine d'ufficio	UU.OO. Diverse	€ 4.000,00	101020903		

[Handwritten signature]

REGIONE SICILIANA
AZIENDA SANITARIA PROVINCIALE
DI ENNA



BILANCIO ECONOMICO PREVENTIVO
ANNO 2019
RELAZIONE COMMISSARIO STRAORDINARIO

Criteri generali

La presente relazione sul bilancio di previsione economica dell'esercizio 2019, è redatta in conformità alle disposizioni di cui all'art 25 del D.Lgs 118/2011, e alle indicazioni dell'Assessorato Regionale Sanità di cui alla nota prot. n. 0093290 del 18/12/2018.

La presente relazione, in particolare, contiene tutte le informazioni minimali richieste dal D.Lgs. 118/2011. Fornisce inoltre informazioni supplementari, anche se non specificamente richieste da disposizioni di legge, ritenute necessarie a dare una rappresentazione esaustiva della programmazione economica dell'esercizio 2019.

Generalità sul territorio servito, sulla popolazione assistita e sull'organizzazione dell'Azienda

L'Azienda Sanitaria Provinciale di Enna eroga i servizi sanitari sul territorio dell'intera provincia di Enna, e comprende, inoltre, il comune di Capizzi, in provincia di Messina.

Pertanto i comuni serviti dall'ASP di Enna sono i seguenti: Enna, Calascibetta, Catenanuova, Centuripe, Valguarnera, Villarosa, Piazza Armerina, Aidone, Barrafranca, Pietraperzia, Nicosia, Cerami, Gagliano Castelferrato, Sperlinga, Troina, Agira, Assoro, Leonforte, Nissoria, Regalbuto, Capizzi (ME).

Territorialmente le attività sono organizzate in quattro distretti sanitari: Distretto Sanitario di Agira, Distretto Sanitario di Enna, Distretto Sanitario di Nicosia, Distretto Sanitario di Piazza Armerina.

La popolazione residente al 31/12/2018 è pari a 169.476

DATI DEMOGRAFICI COMUNI RICADENTI NEL TERRITORIO DI PERTINENZA DELLA AZIENDA SANITARIA PROVINCIALE ENNA																																					
POPOLAZIONE RESIDENTE AL 31/12/2017																																					
COMUNI	ANNI 0-6		ANNI 7-13		ANNI 14-19		ANNI 20-24		ANNI 25-29		ANNI 30-34		ANNI 35-39		ANNI 40-44		ANNI 45-49		ANNI 50-54		ANNI 55-59		ANNI 60-64		ANNI 65-69		ANNI 70-74		ANNI 75-79		ANNI 80-84		OLTRE 85		TOTALE		TOTALE
	M	F	M	F	M	F	M	F	M	F	M	F	M	F	M	F	M	F	M	F	M	F	M	F	M	F	M	F	M	F	M	F	M	F	M	F	M+F
ENNA	699	639	800	694	769	755	795	735	851	802	822	806	779	802	906	963	958	1.079	1.009	1.134	977	1.109	893	1.029	841	998	642	773	590	729	375	561	304	626	13.009	14.234	27.243
CALASCIBETTA	126	112	144	125	141	134	137	121	120	153	123	132	121	128	133	144	141	168	166	202	150	162	123	149	141	141	93	101	99	106	69	84	55	135	2.104	2.297	4.401
CATENANUOVA	146	144	161	170	194	176	169	154	149	163	144	149	168	158	160	165	173	177	162	178	174	165	118	147	142	121	93	110	82	108	59	97	33	56	2.319	2.438	4.757
CENTURPE	158	133	162	177	169	159	133	142	177	176	169	156	154	129	178	160	191	193	205	208	190	227	193	175	208	189	119	136	102	128	88	150	87	126	2.694	2.764	5.448
VALGUARNERA	213	179	268	290	293	320	217	205	207	285	208	247	257	229	243	250	260	250	280	266	221	280	184	218	199	294	171	192	154	192	142	165	102	203	3.620	4.055	7.675
VILLAROSA	127	121	172	165	163	145	153	161	136	146	140	112	122	144	125	157	166	171	176	176	165	190	171	197	134	153	100	125	96	152	88	105	85	106	2.301	2.526	4.827
TOT.DISTRETTO	1.471	1.328	1.707	1.621	1.729	1.689	1.604	1.518	1.640	1.725	1.607	1.602	1.601	1.590	1.745	1.839	1.889	2.038	2.021	2.184	1.877	2.133	1.682	1.915	1.666	1.866	1.208	1.437	1.123	1.415	821	1.162	646	1.252	26.037	28.314	54.351
AGIRA	225	195	309	296	286	268	283	234	277	235	238	211	241	251	286	274	287	339	293	314	307	292	223	246	211	242	163	198	153	182	115	174	91	186	3.989	4.137	8.126
ASSORO	126	125	178	155	169	171	146	134	154	138	154	155	140	162	156	177	196	200	212	208	185	198	184	205	176	177	126	103	103	94	67	82	48	76	2.520	2.570	5.090
LEONFORTE	316	329	475	439	495	448	402	385	424	427	427	437	376	369	383	414	452	474	517	505	464	490	371	457	354	397	312	334	207	284	191	262	171	312	6.337	6.763	13.100
MISSORIA	85	90	102	95	132	85	118	93	117	99	85	99	79	86	101	107	119	133	113	114	118	99	84	105	92	85	52	56	47	61	33	51	20	37	1.497	1.494	2.991
REGALBUTO	203	208	214	225	283	214	250	194	274	234	268	206	239	192	228	214	282	276	241	258	236	267	215	237	190	224	172	187	134	155	117	128	97	155	3.843	3.574	7.217
TOT.DISTRETTO	965	947	1.278	1.210	1.385	1.186	1.199	1.040	1.246	1.133	1.173	1.108	1.075	1.060	1.154	1.186	1.336	1.422	1.376	1.399	1.310	1.345	1.077	1.250	1.023	1.125	825	878	644	776	523	707	427	766	17.986	18.538	36.524
NICOSIA	277	274	481	434	475	465	424	371	409	375	326	357	409	383	480	504	482	541	569	531	457	524	436	441	381	441	303	305	259	386	273	310	230	301	6.651	6.933	13.584
CAPIZZI	101	89	123	125	114	111	102	89	104	85	78	93	82	85	108	119	115	120	128	126	102	112	78	84	80	95	54	67	55	59	46	65	46	63	1.516	1.584	3.100
CERAMI	57	44	61	62	56	62	47	42	64	48	61	54	57	56	64	70	64	71	78	68	88	74	64	70	47	60	41	53	45	59	50	56	27	51	969	1.000	1.969
GAGLIANO	66	70	107	111	108	109	75	65	85	105	101	93	100	106	130	133	144	129	111	123	117	132	101	119	114	149	100	130	82	87	80	77	56	107	1.687	1.845	3.532
SPERLINGA	9	18	23	17	32	20	18	18	18	23	22	11	23	30	18	17	22	32	30	29	29	29	32	26	19	29	12	26	27	22	18	21	26	26	373	394	767
TRONIA	245	209	286	288	297	276	252	259	290	229	270	252	269	284	284	298	350	337	342	350	309	354	286	330	286	321	205	249	188	231	174	220	156	280	4.469	4.727	9.196
TOT.DISTRETTO	755	704	1.081	1.037	1.082	1.043	918	844	980	865	858	860	940	934	1.082	1.138	1.177	1.230	1.256	1.227	1.102	1.225	997	1.070	884	1.095	715	830	656	824	641	749	541	808	15.665	16.483	32.148
P. ARMERINA	565	567	755	696	736	696	729	609	723	655	722	704	666	624	722	744	758	812	813	841	728	807	678	746	662	747	461	529	383	521	290	414	235	451	10.626	11.163	21.789
AIDONE	106	88	132	128	155	145	200	122	196	143	170	144	134	137	148	143	140	152	179	199	156	172	151	175	137	166	122	113	105	133	80	135	84	123	2.405	2.418	4.823
BARRAFRANCA	298	318	449	440	442	436	381	384	392	411	344	360	406	395	450	498	542	514	482	457	354	433	344	409	308	419	279	378	233	328	223	311	206	338	6.133	6.830	12.963
PIETRAPERZIA	195	178	248	220	226	227	212	202	191	204	180	197	206	174	201	233	229	288	265	227	226	272	212	215	166	225	136	182	144	237	106	178	86	188	3.231	3.647	6.878
TOT.DISTRETTO	1.164	1.151	1.584	1.484	1.559	1.504	1.522	1.317	1.502	1.413	1.416	1.405	1.412	1.330	1.521	1.618	1.689	1.786	1.738	1.724	1.484	1.684	1.385	1.545	1.273	1.557	998	1.203	885	1.219	709	1.038	613	1.100	22.295	24.058	46.353
TOTALE GEN.	4.345	4.130	5.650	5.352	5.735	5.422	5.243	4.719	5.368	5.136	5.054	4.975	5.028	4.914	5.502	5.781	6.071	6.456	6.292	6.534	5.753	6.387	5.141	5.780	4.846	5.643	3.746	4.348	3.288	4.234	2.694	3.656	2.227	3.926	82.083	87.383	169.476

Residenti per distretto al 31/12/2018 – Fonte dati uffici anagrafi comunali

La popolazione degli assistiti al 01/01/2019 è in totale come di seguito distribuita:

MODELLO FLS11 Aggiornamento al 01/01/2019	TOTALE ASP		
	M	F	TOTALE
POPOLAZIONE 0 – 13 ANNI	11.297	10.749	22.046
POPOLAZIONE 14 -64 ANNI	52.928	54.134	107.062
POPOLAZIONE 65 -74 ANNI	8.392	9.791	18.183
POPOLAZIONE 75 E OLTRE	8.092	11.540	19.632
TOTALE	80.709	86.214	166.923

Assistiti al 01/01/2019. Fonte Anagrafe regionale assistiti

AREA TERRITORIALE

L'assistenza sanitaria territoriale è effettuata tramite quattro **Distretti Sanitari** a cui afferiscono territorialmente i Comuni come di seguito specificato:

<i>Distretto di Enna</i>	<i>Distretto di Agira</i>	<i>Distretto di Nicosia</i>	<i>Distretto di Piazza Armerina</i>
ENNA	AGIRA	NICOSIA	P.ARMERINA
CALASCIBETTA	ASSORO	CAPIZZI	AIDONE
CATENANUOVA	LEONFORTE	CERAMI	BARRAFRANCA
CENTURIPPE	NISSORIA	GAGLIANO C.TO	PIETRAPERZIA
VALGUARNERA	REGALBUTO	SPERLINGA	
VILLAROSA		TROINA	

L'Azienda adotta l'organizzazione dipartimentale come modello ordinario di gestione operativa di tutte le sue strutture. Attraverso la dipartimentalizzazione è possibile operare per "processi" e condividere risorse finalizzate ad uno stesso obiettivo.

Il Dipartimento strutturale è una struttura di coordinamento per lo svolgimento di funzioni complesse, secondo criteri e meccanismi di impiego integrato di spazi, risorse umane e tecnologiche, appartenenti ad articolazioni affini, simili e/o complementari che ne costituiscono la composizione.

Nell'area territoriale con il nuovo Atto Aziendale sono stati confermati i tre dipartimenti strutturali:

- Dipartimento di Salute Mentale;
- Dipartimento di Prevenzione;
- Dipartimento di Prevenzione Veterinario.

L'Azienda individua, altresì, i sotto indicati **Dipartimenti Funzionali** il cui principale obiettivo è migliorare la pratica clinico assistenziale, favorendo l'acquisizione e il mantenimento di competenze tecnico professionali adeguate, definendo percorsi diagnostico-terapeutico-assistenziali e verificandone la reale applicazione, riducendo le difformità nelle pratiche clinico assistenziali che possono caratterizzare le diverse articolazioni organizzative allo stesso afferenti:

- Dipartimento Materno-Infantile;
- Dipartimento dell'Assistenza Distrettuale e dell'Integrazione Socio-Sanitaria

AREA OSPEDALIERA

La rete ospedaliera siciliana sta affrontando da tempo profondi processi riorganizzativi, orientati all'appropriatezza clinica e organizzativa, al recupero dell'efficienza gestionale, all'approccio pluridisciplinare, all'integrazione orizzontale (tra Unità Operative) e verticale (all'interno delle reti di specialità), nell'ambito di una logica di continuità assistenziale ospedale-territorio e di garanzia della sicurezza delle cure.

L'assessorato Regionale della Salute ha trasmesso in data 23/1/2019 il D.A. 22 del 15/1/2019 di approvazione del documento di riordino della rete ospedaliera, inviato alla Gazzetta Ufficiale della Regione Siciliana per la pubblicazione ai sensi dell'art. 68 della L.R. 21/2014.

Nella presente relazione si rappresenta, pertanto, l'attuale organizzazione derivante dal D.A. 629/2017 che verrà successivamente revisionata in aderenza ai nuovi indirizzi regionali.

Allo stato attuale i quattro Presidi Ospedalieri sono inquadrati nell'organigramma aziendale con l'organizzazione sotto descritta. Dal punto di vista funzionale, sono presidi identificati da quattro codici HSP distinti a cui afferiscono le relative attività rendicontate mediante gli appositi flussi regionali e ministeriali.

Ciascun Presidio Ospedaliero rappresenta una articolazione organizzativa complessa dell'Azienda, comprendente tutte le strutture aziendali in cui si assolvono le funzioni di assistenza ospedaliera previste dalla programmazione regionale e locale, destinate a persone affette da patologie in fase acuta che, per gravità, complessità o intensità di cura, non possono essere trattate nell'ambito dei Servizi Territoriali.

Ciascun Presidio Ospedaliero persegue una azione diagnostico-terapeutica improntata alla continuità assistenziale ed all'approccio polispecialistico e multi professionale attuato attraverso l'integrazione delle attività appropriate al caso; promuove e presidia la qualità dei servizi e della erogazione delle prestazioni, nonché la loro appropriatezza valutata secondo i criteri della medicina basata sulle prove di efficacia.

Attraverso i Dipartimenti ospedalieri e i Dipartimenti funzionali transmurali (Dipartimento Oncologico e Dipartimento Materno Infantile) l'Azienda assicura la produzione di prestazioni specialistiche, di

ricovero in regime ordinario e di day hospital nonché day service o di tipo ambulatoriale, comprese nel livello di assistenza ospedaliera (LEA).

I posti letto complessivi sono 448 di cui n. 392 ordinari effettivi (modello HSP 22 bis) e n. 56 in D.H. mentre i posti letto operativi sono complessivamente n. 404 (n. 356 ordinari e n. 48 D.H.), come di seguito dettagliato.

Si riporta la dotazione strutturale dei posti letto per ogni presidio al 01/01/2019.

Distribuzione di posti letto al 01/01/2019					
Regime	Struttura	PL strutturali Mod. HSP 12		PL Operativi Mod. HSP22bis	
		PL ordinari	PL DH	PL ordinari	PL DH
Acuti	S.O. Umberto I	228	27	206	28
	S.O. Chiello	53	17	53	6
	S.O. Basilotta	63	10	56	10
	S.O. F.B.C.	32	2	25	4
Totale Posti letto per acuti		376	56	340	48
Lungodegenza	S.O. Basilotta	4		4	
Riabilitazione post acuzie	S.O. F.B.C.	12		12	
Totale posti letto effettivi		392	56	356	48

L'assistenza ospedaliera è erogata mediante l'attività di quattro **Presidi Ospedalieri** a gestione diretta classificati secondo la logica della razionalizzazione della rete d'emergenza di cui al D.A. 629/2017 come di seguito descritto:

- P.O. Umberto I di Enna - HSP 190319 - Dipartimento di Emergenza Urgenza e di Accettazione (DEA)
- P.O. Chiello di Piazza Armerina - HSP 190320 – Presidio Ospedaliero di base
- P.O. Basilotta di Nicosia – HSP 190322 – Presidio Ospedaliero di base
- P.O. Ferro-Branciforte-Capra di Leonforte – HSP 190321 – Presidio Ospedaliero zona disagiata

Nelle tabelle di seguito esposte sono riportate le UOC dell'area ospedaliera , rimandando all'Atto Aziendale (del. n. 429 del 01/06/2017) per un quadro più dettagliato della struttura organizzativa aziendale al 31.12.2017.

DEA I Livello P.O. Umberto I Enna

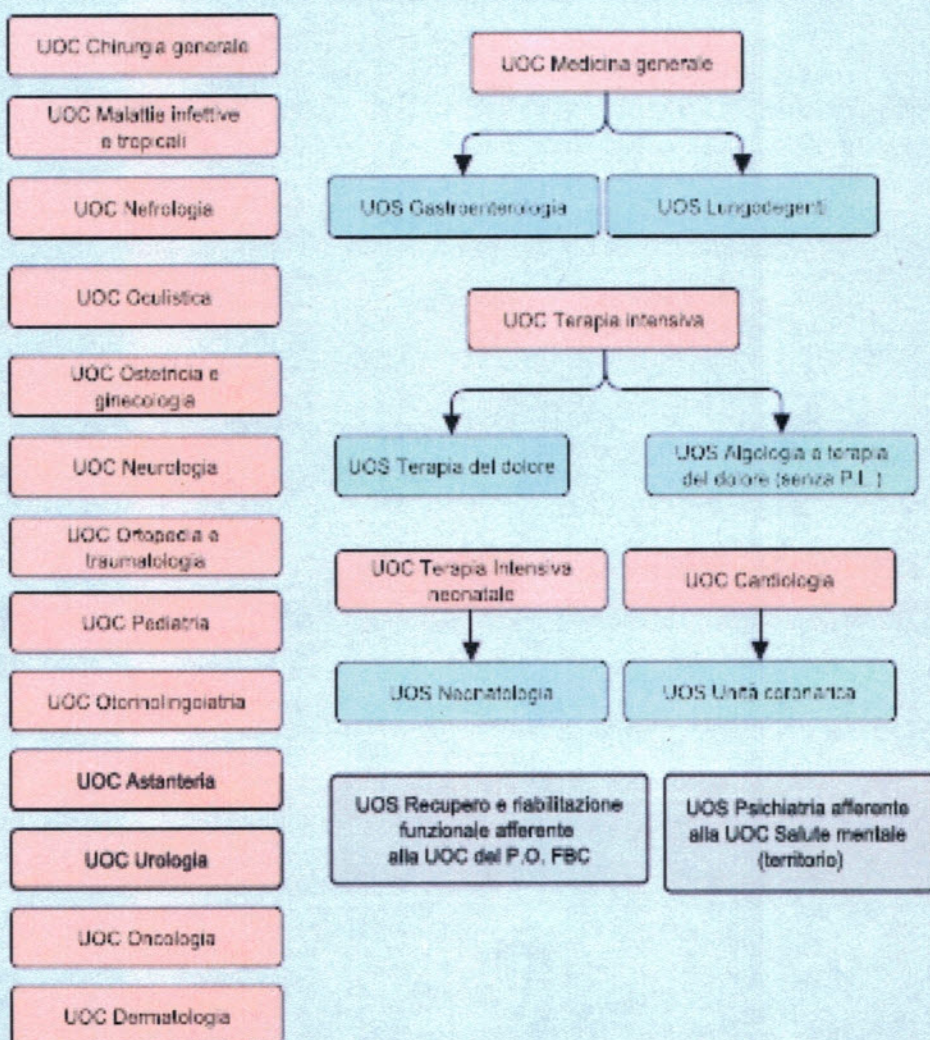

Servizi ospedalieri

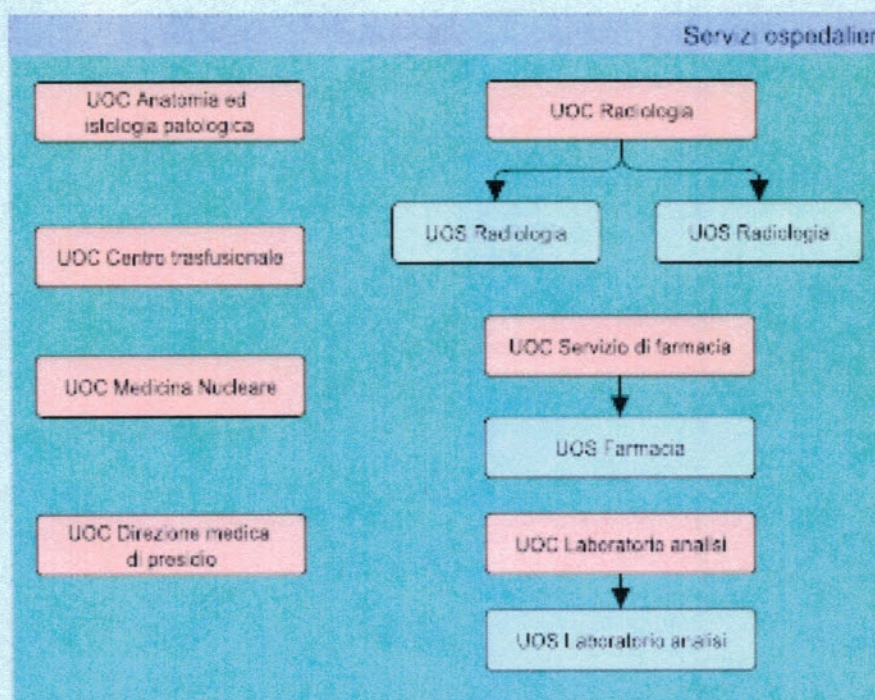

Presidio base - P.O. M. Chiello Piazza Armerina

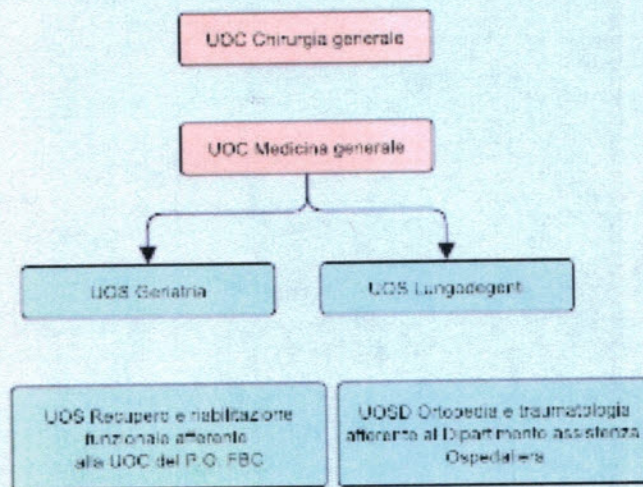

Servizi ospedalieri

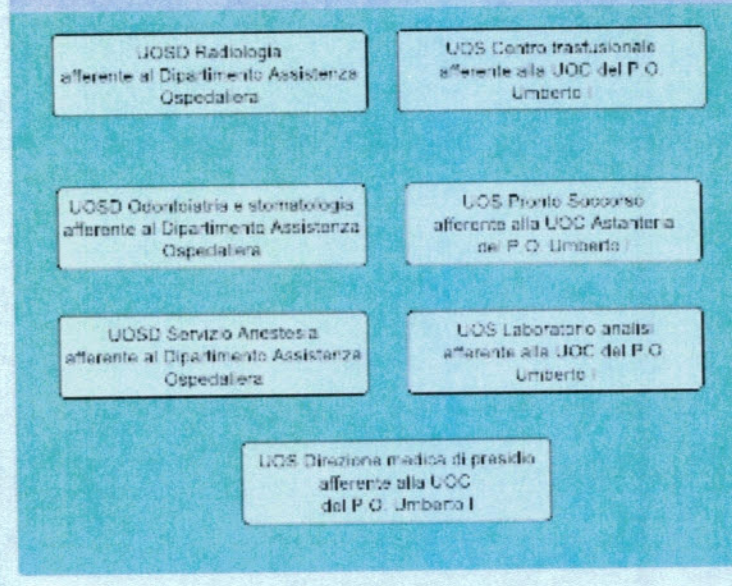

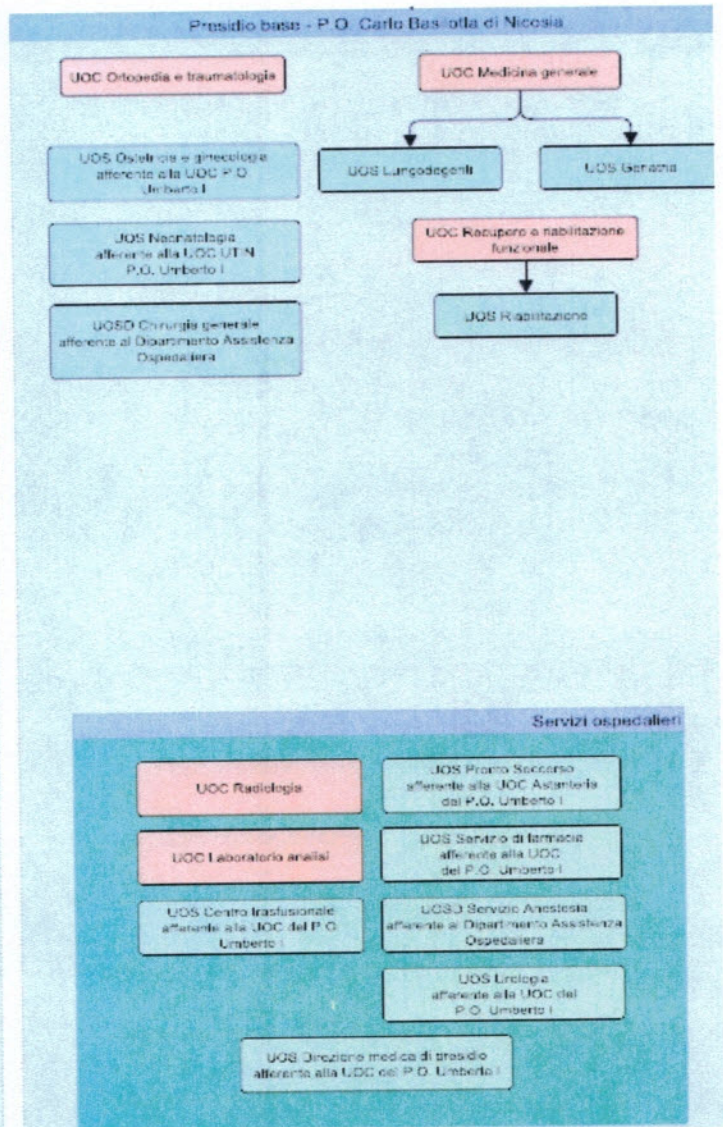
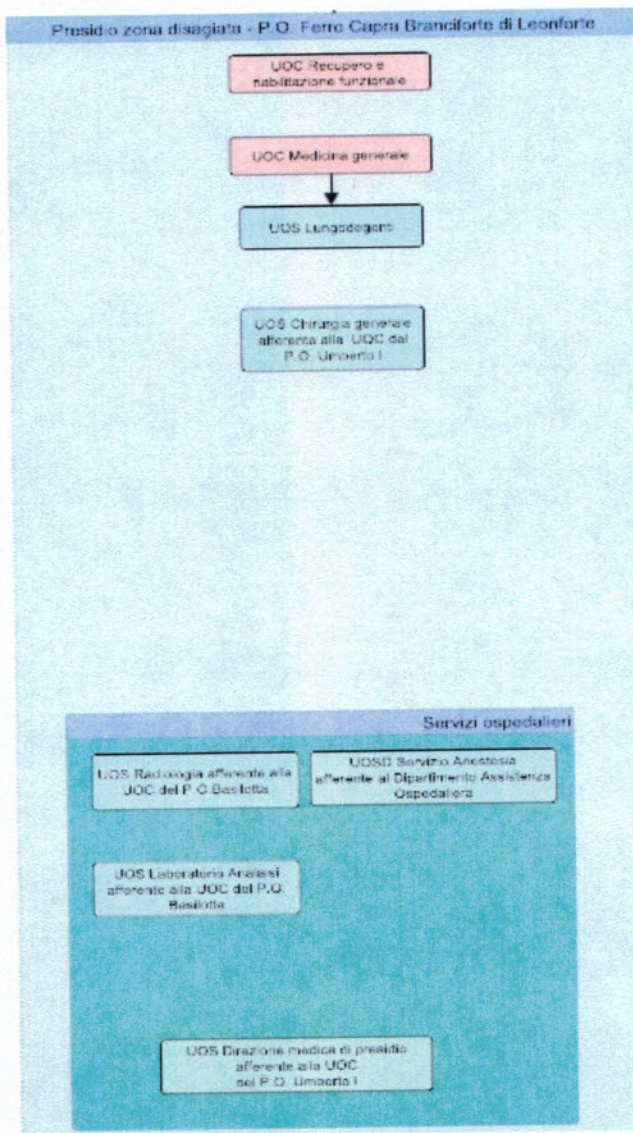

I Presidi Ospedalieri sono organizzati secondo un modello dipartimentale, che garantisce il coordinamento e la sinergia tra le attività delle UU.OO.CC e delle UU.OO.SS istituite.

La nuova organizzazione ha istituito il Dipartimento dell'Assistenza Ospedaliera, di tipo strutturale, ed i Dipartimenti Funzionali sotto indicati:

- Dipartimento di Emergenza e Accettazione (D.E.A.)
- Dipartimento di Medicina
- Dipartimento di Chirurgia
- Dipartimento dei Servizi
- Dipartimento Oncologico

RISORSE UMANE

Si riportano di seguito alcuni dati riepilogativi delle risorse umane presenti al 01/01/2019

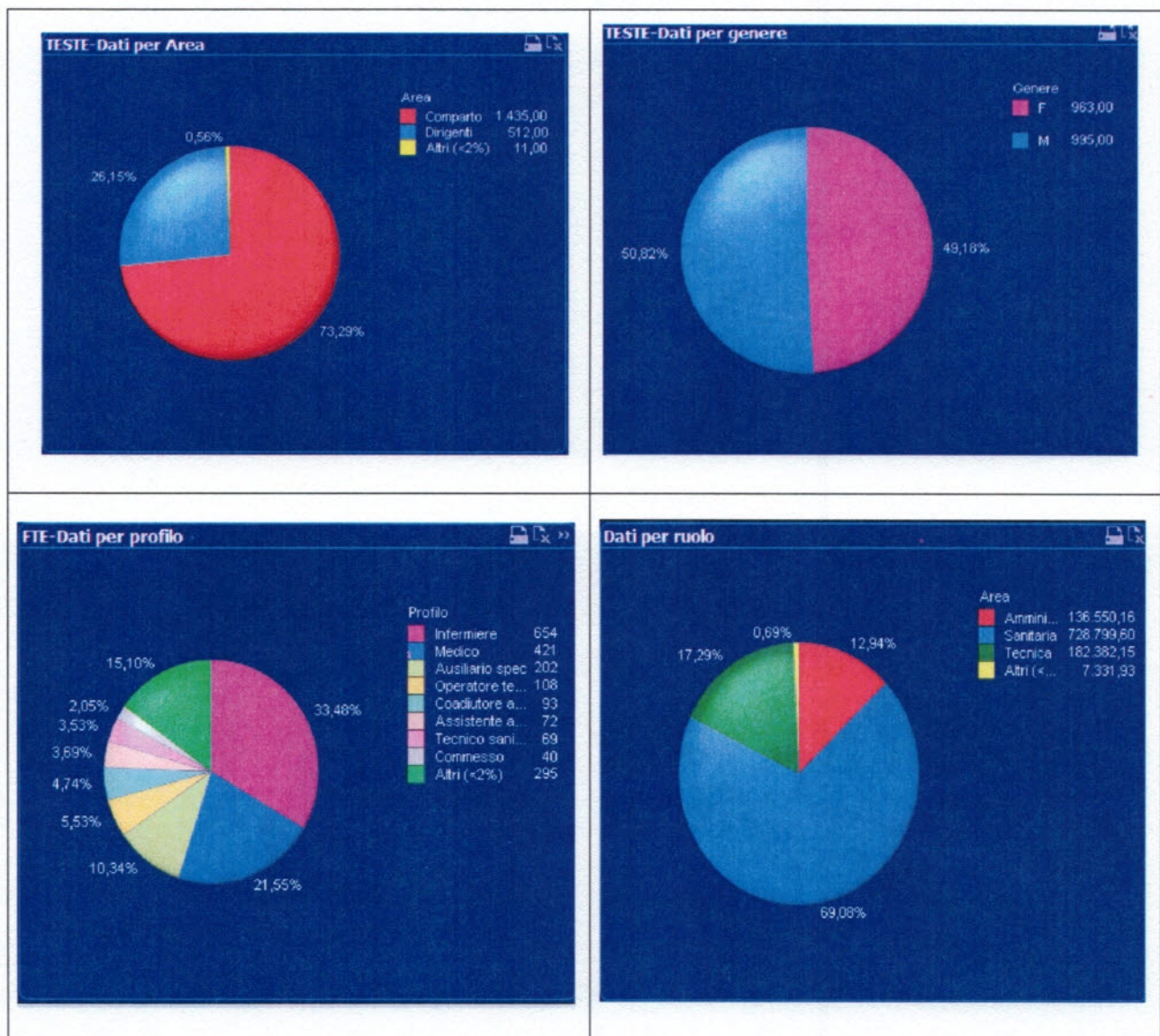

Obiettivi Strategici.

Nell'ambito della politica di gestione dell'azienda sanitaria, diventa sempre più difficoltoso coniugare le aspettative di salute con le risorse economiche disponibili ed identificare combinazioni sempre più efficienti al fine di garantire i livelli assistenziali attesi.

Il bilancio di previsione è lo strumento attraverso il quale si confronta la visione strategica e si concretizzano, mediante la programmazione, le migliori scelte strategiche, tra le possibili, che massimizzano il rapporto qualità dell'erogazione dei servizi/vincoli di bilancio.

Le azioni da attuare nel corso del 2019 non possono prescindere dalle previsioni economiche che tengono conto delle risorse in atto assegnate dalla Regione e che tiene conto delle modifiche ed integrazioni concordate nel 2018 in sede di negoziazione.

La quota del Fondo Sanitario Regionale si attesta ad € 313.063 mgl in diminuzione rispetto al 2018 di € 3,503 mgl..

La suddetta disponibilità mostra, al netto dei costi strutturali, una disponibilità esigua che consente limitati margini di risorse economiche per l'attuazione di linee strategiche espansive.

Certamente i dati delle attività assistenziali che evidenziano i risultati raggiunti negli ultimi anni, in termini di performance dell'Azienda, orienterà le strategie e le azioni da porre in essere.

L'attuale strategia aziendale viene, pertanto, orientata nel proseguimento delle attività di razionalizzazione della spesa corrente aziendale, attraverso interventi mirati di cui si elencano solo alcune azioni.

Efficientamento dell'area ospedaliera :

- migliorare la performance degli indicatori del PNE;
- Migliorare la qualità e gli standard dei punti nascita;
- Ridurre i tempi di degenza ;
- Revisionare le procedure aziendali per ottimizzare tempi di esecuzione degli esami;
- Migliorare la collaborazione tra reparti e distretti per incrementare le dimissioni protette;
- Ridurre i ricoveri ad alto rischio di inappropriata;
- Efficientare l'utilizzo delle sale operatorie attraverso una migliore programmazione delle sedute e degli interventi, in relazione alla ottimizzazione dei tempi operatori;
- Attivare la cartella clinica informatizzata che consentirà di verificare la congruità tra richiesto, prescritto e somministrato nei reparti di degenza.

Efficientamento dell'area territoriale

- Adeguare gli screening agli standard nazionali;
- ottimizzare i protocolli assistenziali per i pazienti cronici;
- rilevare i dati di assistenza protesica ed integrativa attraverso sistemi informatizzati per consentire l'attività di analisi, verifica e controllo atteso che i costi per materiale protesico distribuito dai competenti uffici distrettuali è in incremento dovuto all'aumento della popolazione anziana o con gravi disabilità;
- garantire gli standard sulle vaccinazioni;
- prevenzione in materia di sanità pubblica,
- prevenzione e controllo su alimenti e sanità animale

In particolare per quanto attiene i costi della farmaceutica verranno attuate delle politiche di ottimizzazione tali da vincolare l'aggregato di spesa convenzionata e dispensazione diretta alle complessive risorse utilizzabili pari a € 37.820 mgl .

Per il controllo delle voci di costo relativi al consumo aziendale (distribuzione diretta e consumi ospedalieri) si attueranno politiche di razionalizzazione delle scorte di magazzino al fine di limitare i maggiori oneri per stoccaggio e scaduti .

La voce personale, atteso l'obbligo del rispetto del tetto di spesa fissato dal D.A. 1380/2015 e pari ad € 102,450/mgl, consentirà le assunzioni in funzione del turn over e comunque entro vincoli normativi.

Inoltre si ritiene che la definizione della rete ospedaliera e, quindi, l'espletamento dei concorsi per Direttori di U.O.C. ospedaliera, anche delle branche che storicamente sono caratterizzate da una elevata mobilità passiva, potrà consentire una riprogrammazione dell'offerta sanitaria e una riduzione del saldo di mobilità passiva.

In conformità alla linee di indirizzo della programmazione nazionale e regionale ed in applicazione della normativa vigente, nella direzione dello sviluppo del sistema, sin dall'insediamento è stata avviata una metodologia di lavoro che vede il coinvolgimento di tutti i Dirigenti competenti alla risoluzione di specifiche problematiche, cercando di proseguire il consolidamento delle azioni di razionalizzazione e di miglioramento dei servizi, in una prospettiva comunque di salvaguardia e di tutela dei Livelli Essenziali di Assistenza.

Si ritiene imprescindibile nell'ottica del rispetto delle leggi e del principio di buon andamento ed imparzialità dell'Amministrazione esaminare organicamente le molteplici problematiche operative, acquisendo tempestivamente le considerazioni tecniche di tutti gli uffici potenzialmente interessati all'adozione dei provvedimenti.

Nell'attuale contesto normativo nazionale e regionale alcune delle azioni amministrative ed organizzative già in corso verranno ulteriormente implementate:

- Il rispetto del Ciclo della Performance nelle sue varie fasi nel rispetto delle nuove indicazioni che scaturiscono dal D.Lgs 74/2017, modificativo del D.Lgs 150/2009, che in particolare richiedono un maggior impegno nella programmazione e nella integrazione con gli altri documenti di pianificazione strategica .
- Una continua attività di programmazione e controllo, e quindi di analisi dei dati, di assegnazione di obiettivi e della verifica del loro raggiungimento.
- Particolare attenzione agli adempimenti in materia di prevenzione della corruzione e della trasparenza .
- Azioni di miglioramento legate al ciclo passivo quali la fatturazione elettronica e la liquidazione informatica delle stesse che permetteranno un monitoraggio analitico sul controllo della spesa e la riduzione dei tempi di pagamento oltre a soddisfare, con la dematerializzazione del processo, le esigenze di trasparenza ed integrità dell'azione amministrativa riducendone notevolmente l'ambito di rischio connesso ai fenomeni corruttivi.
- La programmazione degli acquisti da espletare quale punto cardine per minimizzare il ricorso alle proroghe contrattuali,
- La responsabilizzazione dei Dirigenti sulla corretta gestione dei processi che sovrintendono al fine di generare flussi corretti e poter disporre di dati affidabili, tempestivi e coerenti, tratti che caratterizzano la qualità delle informazioni.

In ragione degli obiettivi strategici su elencati, le risorse verranno allocate in funzione dei trasferimenti negoziati, dei ricavi che si prevedono di ottenere e dei limiti dei costi accordati, in sede di negoziazione, dall'Assessorato Regionale della Salute.

Il Commissario Straordinario

Dr. Francesco Iudica